

# Turismo cooperativo

20  
26



**CONFCOOPERATIVE**  
CONFEDERAZIONE COOPERATIVE ITALIANE

Centro  
Turistico  
Cooperativo

# Turismo cooperativo

20  
26

Turismo che crea. Che rigenera.

C'è un modo diverso di muoversi nel mondo. Un modo che non lascia il territorio come lo ha trovato, ma lo restituisce più vivo, più giusto, più ricco di possibilità. Non è una promessa lontana: è già realtà, in centinaia di luoghi d'Italia dove giovani donne e uomini hanno scelto di costruire qualcosa insieme, invece di aspettare che qualcun altro lo facesse.

Quel qualcosa si chiama cooperazione. E nel turismo, oggi, è la forma più coraggiosa e concreta di visione sul futuro.

Immaginate borghi che non si svuotano. Comunità di montagna che non cedono alla rassegnazione. Periferie urbane che diventano mete. Aree interne che raccontano storie capaci di attrarre il mondo intero. Tutto questo accade quando chi abita un territorio decide di prendersene cura collettivamente, trasformando il proprio lavoro in un atto di amore verso il luogo e le persone che lo compongono.

Il turismo cooperativo è questa scelta: radicale nella sua semplicità, rivoluzionaria nei suoi effetti. È la risposta di chi non si accontenta di un'economia che estrae e se ne va, ma vuole costruire qualcosa che duri – per sé, per chi verrà, per chi arriverà da fuori e porterà via con sé non solo una fotografia, ma un'emozione autentica e indimenticabile.

Il CTC è la casa di tutto questo. Sfogliare questo catalogo significa affacciarsi su un'Italia che non fa notizia abbastanza, ma che ogni giorno dimostra che un turismo più bello – e più buono – è già possibile.

Presidente Nazionale  
di Confcooperative  
**Maurizio Gardini**

Presidente  
del Centro Turistico Cooperativo  
**Irene Bongiovanni**



# Indice

## ABRUZZO

Degustazione ed esperienza sullo zafferano dell'Aquila DOP.....	13
La giostra dei sensi.....	14
Vetta del Benessere.....	15
Ascolto nel silenzio: Cammino degli Eremi.....	16
Il trekking degli Ulivi.....	17
Trekking dei fossi.....	18
Il sentiero dei Cippi.....	19
Il sentiero del Baratto.....	20
Pizzodeta, tra lamponi e genziana.....	21
I paesi e la Fede antica.....	22
Il Cammino dell'Eremita.....	23
Rocca Calascio.....	24
Tour E-bike.....	25
Hiking a Campo Imperatore.....	26
Il Cammino dei Briganti.....	27
Il Sentiero Corradino.....	28
Ciclovia della Castagna.....	29
Campo estivo: natura e sport.....	30
In vacanza nella spiaggia d'argento!.....	31

## BASILICATA

Un giorno con il pastore.....	32
Sasso Caveoso e centro storico di Matera + laboratorio di artigianato.....	33
Matera, Craco e Montescaglioso.....	34
Benvenuti al Planetario Osservatorio Astronomico di Anzi.....	35

## CALABRIA

L'eco-Ostello LOCRIDE.....	36
Calabria d'(A)mare.....	37

## CAMPANIA

Il Complesso Monumentale di Sant'Anna dei Lombardi.....	38
Vieni a scoprire la chiesa di Santa Maria di Portosalvo.....	39
Alla scoperta di Palazzo Petrucci.....	40
Vieni a Carinola.....	41
Santa Maria in Foro Claudio o Episcopo.....	42
Chiesa dell'Annunziata.....	43
Palazzo Marzano.....	44
Break in riva al mare.....	45
Napoli, tra Uomini di Ferro e Avventure di Latta.....	46
Percorsi squisiti.....	47

Soggiorno a Baia Domizia.....	48
JANUA Museo Streghe Benevento .....	49
Passeggiate turistiche alla Parvula Domus.....	50
Ieri, oggi, domani all'orto.....	51
Le nostre amiche api.....	52
Caccia al tesoro nel boschetto Ciarallo .....	53
Casa del Menandro .....	54

## EMILIA-ROMAGNA

Amori e misteri tra castelli di Romagna .....	55
Romagna delle meraviglie .....	56
Dormi nella Valle dei Cavalieri.....	57
L'Appennino reggiano .....	58

## FRIULI-VENEZIA GIULIA

Vacanze sulle Alpi Carniche .....	59
Vacanza in Chalet.....	60
Fuga in montagna .....	61
Due notti in montagna.....	62
Tre notti in montagna.....	63
Notte e degustazione nei vigneti della Ribolla Gialla .....	64
Un po' casa e un po' albergo.....	65
Le aree camper della Valcellina .....	66
Soggiorno a Piancavallo .....	67
Un angolo incantevole del Friuli Venezia Giulia .....	68
Dalle Alpi al Mare, lungo il Tagliamento .....	69
Collio, Trieste e Gorizia. Week-end deluxe .....	70
Siti Unesco in Friuli-Venezia Giulia, dalle Dolomiti al mare .....	71
Le vallate della Carnia e le Dolomiti friuliane .....	72
Week-end d'arte a Udine .....	73
Il cuore del Friuli: tra borghi, castelli e dolci colline.....	74
Un albergo a forma di paese.....	75
Pausa relax .....	76
Pausa benessere (una notte).....	77
Pausa benessere (due notti).....	78
Glamping experience smart.....	79
Glamping experience SPA.....	80

## LAZIO

Roma antica nell'odierna area archeologica .....	81
Il sacro nell'arte: conoscere il Vaticano .....	82
Passeggiate romane: piazze, monumenti e chiese.....	83
Visita Explora, il Museo dei Bambini a Roma.....	84
Il Monastero di S. Erasmo .....	85
Il mondo dell'equitazione e le meraviglie della Tuscia .....	86
Tarquinia, gemma dell'Etruria.....	87
Le Ville Patrimonio dell'Umanità.....	88
Museo del vino dei Castelli romani .....	89
Il tuo itinerario alla scoperta della Città Eterna.....	90
Chiesa dei SS. Vito e Modesto e i segreti della pietra scellerata.....	91

Auditorium del Massimo.....	92
Terracina, città storica e culturale .....	93
Laboratori e attività della Fattoria Vetuscolana.....	94
Un parco nel cuore della Tuscia Viterbese.....	95
Greccio, l'iconico borgo .....	96

## LIGURIA

La Genova di Faber .....	97
Migrantour Genova "Vieni a Prè a parlare con me" .....	98
Casa di Colombo, Porta Soprana e Chiostrò di Sant'Andrea .....	99
Museo Navale e Planetario di Imperia .....	100
Scopriamo insieme il MUCE .....	101
SoffermARTI .....	102
Alla scoperta di villa Grock .....	103
La Sosta della Tartaruga.....	104

## LOMBARDIA

Gustando la Franciacorta e il lago d'Iseo .....	105
Alla scoperta della Valtellina: esperienze autentiche!.....	106
Pacchetto Weekend di charme: storia, natura e velocità.....	107

## MARCHE

Centro vacanze Domus M.G.....	108
La via della Sibilla appenninica.....	109
San Benedetto del Tronto: tra palme, spiaggia e sole!.....	110
Alla scoperta delle Marche.....	111

## MOLISE

Molise WOW (Termoli - Larino) .....	112
Termoli sotterranea.....	113
Tour MAB Larino .....	114
L'Oasi WWF di Guardiaregia Campochiaro .....	115
Fausto e le attività oleoturistiche.....	116
Esperienze nell'Alto Molise sangrino .....	117
Centro vacanze Domus M.G.....	118
Cantina San Zenone. Esperienze autentiche nel cuore del Molise.....	119

## PIEMONTE

La fabbrica dei suoni .....	120
L'atlante dei suoni.....	121
Unesco Wine Cathedrals experience: il viaggio delle bollicine .....	122
Walk in Nizza Monferrato experience.....	123
Cesare Pavese experience .....	124
Rural outdoor experience .....	125
Colline del Mare experience .....	126
Horse experience .....	127

## PUGLIA

Lecce barocca .....	128
La Basilica di Santa Croce .....	129

Lecce, non solo barocco .....	130
Alessano: sui passi di Don Tonino .....	131
Leuca piccola: il sentiero dei pellegrini .....	132
Lecce e l'abbazia di Cerrate in e-bike.....	133
Tricase: l'anello degli angeli.....	134
Sentiero delle Cipolliane all'alba.....	135
Alla scoperta della Murgia: tra Puglia e Basilicata.....	136

## SARDEGNA

Villa Tre Mari .....	137
Camping Cala d'Ostia .....	138
Best Western Hotel residence Italia Quartu sant'Elena.....	139
Bitan daily tours.....	140
Il Castello di Acquafredda .....	141
Giornata speciale a Fluminimaggiore.....	142
Area archeologica di Antas .....	143
Visitando il Museo Etnografico.....	144
Dal mare al consumatore .....	145
Benvenuti dai Buoni e Cattivi.....	146
Ostello Henry .....	147
Un viaggio nel Mandrolisai .....	148
Alla scoperta dell'archeologia nuragica .....	149
Una giornata tra l'archeologia della Marmilla.....	150
Esplora Las Plassas.....	151
L'oasi del Parco Inclusivo.....	152
Il Pegasus Hotel .....	153
Arte e archeologia a Buddusò .....	154

## SICILIA

Icone e cannoli Tour.....	155
CHEF PER UN GIORNO: food & cooking tour.....	156
Alla scoperta delle terre delle balestrate.....	157
Visita alla Basilica Cattedrale di Cefalù.....	158
Etna: scopri le meraviglie del Vulcano.....	159
Torre di San Nicolò, tramonto sui tetti di Palermo.....	160
In visita all'azienda Caramelle Terranova.....	161
Tour: Kalsa. Da Porta dei Greci a Porta Felice.....	162
Ballarò e i suoi mestieri. Tour e degustazioni.....	163
Alcamo food tour. Vini, paesaggi e sapori di Sicilia.....	164
L'Incanto Arabo-Normanno. Viaggio tra mosaici, cupole e giardini.....	165
Tra terra e mare. I tesori di Mazara del Vallo.....	166
Partinico Food tour. Dai bagli borbonici all'Opera dei Pupi.....	167
Sul più bello del mondo.....	168
Tra mercati e tesori barocchi.....	169
Tra stucchi, torri, chiostrì e delizie. Dal Cassaro all'Albergheria .....	170
Nel paradiso delle Egadi .....	171
Isole Egadi: tra mare e archeologia .....	172

## TOSCANA

Pedala e gusta la Lunigiana .....	173
-----------------------------------	-----

Pontremoli Barocca.....	174
La cattedrale segreta e i capolavori di un Duomo che non ti aspetti.....	175
Laboratori Didattici Itineranti.....	176
Un weekend a Monte Oliveto Maggiore.....	177
Ostello di San Miniato .....	178
Foresteria San Domenico .....	179
Scoprire il Pescaturismo.....	180
Studentato Cappuccini hall.....	181
Visite guidate.....	182
Il Borgo delle Camelie.....	183

## TRENTINO-ALTO ADIGE

Andalo, nel cuore delle Dolomiti del Brenta.....	184
Scopri i canyon della Val di Non in kayak sul lago di Santa Giustina.....	185
Cammino Jacopeo d'Anaunia in Val di Non .....	186
Visita alla miniera argentifera di Rumo in Val di Non.....	187
Visita guidata a Castel Valer in Val di Non.....	188
Trekking circolare sulle Dolomiti della Val di Fassa.....	189

## UMBRIA

Un weekend fra Perugia ed Assisi .....	190
Dal cammino dell'acqua alla terra santa .....	191
Dal teatro sacro al teatro profano.....	192
La foresta fossile di Dunarobba .....	193
Biglietto terre del perugino.....	194
Borgo di Corciano .....	195
Di borgo in borgo verso il Lago Trasimeno .....	196

## VALLE D'AOSTA

Scopri le bellezze della Valle di Champorcher .....	197
---	-----

## VENETO

Centro Vacanze Cavallino.....	198
Esperienza di Enoturismo e divertimento nel cuore dei Colli Euganei .....	199
Chioggia, relax in Laguna.....	200

## ESTERO

Scopri con noi l'Albania.....	201
Il cuore di El Salvador .....	202
La maestosità del Perù.....	203
Esperienza Kenya.....	204
Un viaggio in Brasile tra solidarietà e meraviglia .....	205
Magico Nord in pullman.....	206

## SCOPRI LE COOPERATIVE

Scopri le cooperative.....	208
----------------------------	-----

# Degustazione ed esperienza sullo zafferano dell'Aquila DOP

Coop. Oro Rosso

Tutto l'anno è possibile visitare la Cooperativa, scoprire i segreti dello Zafferano dell'Aquila DOP, visitare il piccolo museo denominato "Sala dei Ricordi" su zafferano e lana, degustare lo zafferano (da piccola merenda a pranzi/cene più o meno elaborati) e scoprire le bellezze dei borghi dello zafferano, Navelli in primis.

## Dettagli

- Tutto l'anno. Tra metà ottobre e inizio novembre è possibile fare l'esperienza di raccolta dei fiori in campo, sfioratura ed essiccazione, negli altri mesi saranno proposte altre attività esperienziali, dalla cucina alla tintura naturale della lana.
- Pernottamento e attività
- 2 giorni / 1 notte

**€65**  
a persona



# La giostra dei sensi

Coop. di Comunità Terrenostre

€50  
a persona

Viaggio alla scoperta dei sapori e degli odori dell'Abruzzo. L'esperienza che proponiamo è un viaggio nel mondo del nostro olio: dall'uliveto verde e silenzioso, passeggiando si arriva fino ai frantoi, fulcro di storia e tradizione, assaporando gusti antichi in compagnia. Sarà una immersione nel mondo dell'olio per scoprire i metodi di trasformazione delle olive, il funzionamento degli appositi macchinari, le caratteristiche di un prodotto speciale. Sarà un'occasione per scoprire come si fa un olio di qualità e quali sono i requisiti per fare un prodotto artigianale, come si faceva una volta.

Dopo la visita guidata si assaggerà la qualità dell'olio prodotto per percepirne i sentori, le parti della lingua utilizzate per valutare le varie caratteristiche organolettiche (amaro, piccante,...).

A seguire si potranno degustare bruschette calde con olio di frantoio ed eventuali piatti tipici a base di olio extravergine.

## Dettagli

- Da aprile a novembre
- Attività
- Min 5 persone

L'escursione nel territorio comunale permette di riscoprire e conoscere bellezze paesaggistiche ed ambientali dimenticate; infatti, lungo il percorso si visitano e si ammirano: alberi secolari della varietà di ulivo autoctona Monicella; nuove coltivazioni d'olivo con ripristino di terrazzamenti e muri a secco; fonte del Tasso; frantoi antichi; borghi medievali.

Riguardo quest'ultimi, vale la pena ricordare Morrea con il suo castello appartenente alla famiglia toscana Piccolomini, San Vincenzo Vecchio con il suo centro storico e l'eremo della Madonna del Romitorio, San Giovanni Vecchio con il culto di San Diodato e la sua chiesa del 1308 sorta sulle rovine di un tempio pagano del terzo secolo a.c. dedicato al dio Ercole.



# Vetta del Benessere

Coop. di Comunità Terrenostre

€30  
a persona

Il Percorso Psico-Natura - Vette del Benessere - unisce, la passione per la trekking, con la piacevolezza del benessere psico-fisico. Passeggiate naturalistiche con momenti di relax e rilassamento corporeo.

La giornata inizia con la digital detox box, la scatola all'interno della quale vengono riposti tutti i dispositivi tecnologici di ciascuno

(orologio incluso). La camminata lenta, i momenti di silvoterapia (abbraccio degli alberi), lo scioglimento delle contratture corporee ed il rilassamento meditativo profondo, accompagnano questa esperienza, senza distrazioni e senza tempo, verso la connessione delle proprie sensazioni.



Ore 8:30 Arrivo presso la sede della Cooperativa Terrenostre

Ore 09:00 Partenza dal borgo e camminata spirituale

Ore 12:30 Pranzo al sacco offerto dalla Cooperativa

Ore 14:00 Proseguimento della camminata e rientro intorno alle 15:00

In alternativa, l'attività può svolgersi nel pomeriggio.

## Dettagli

- Da aprile a settembre
- Attività
- Min 5 persone

# Ascolto nel silenzio: Cammino degli Eremiti

Coop. di Comunità Terrenostre



L'esperienza porta alla scoperta del legame forte ed intenso tra borghi, natura e fede religiosa: i percorsi proposti toccano borghi antichi e luoghi di fede solitari e silenziosi, attraversando una natura incontaminata e meravigliosa. Trekking sulle tracce dei pellegrini di un tempo, di coloro che salivano verso i conventi, i Santuari, le chiese con il cuore pieno di fede e speranza; salendo lungo i sentieri ombrosi, la fatica si mescola alla pace interiore, la serenità ci riporta indietro verso epoche lontane ma qui sempre presenti.

L'esperienza esplora l'eremo della Madonna del Romitorio dove si potrà visitare la piccola chiesetta con l'affresco della Pietà ri-

salente, per poi ripartire alla volta di San Vincenzo Vecchio, borgo antico e accogliente, centro del Comune di San Vincenzo Valle Roveto prima del terremoto del 1915. L'esperienza tocca anche il paese di San Giovanni Vecchio nel quale è presente il Santuario di San Diodato con i resti ossei del Santo; alla base del campanile è murata una pietra del III-II secolo a.C. con dedica votiva della locale famiglia italica dei Gavii al dio Ercole: tale iscrizione documenta l'esistenza nelle vicinanze di un santuario italico-romano. L'ultimo eremo visitato è quello della Madonna delle Grazie, testimonianza dell'antico abitato di Roccavecchia, distrutto da una valanga nel XVII secolo.

€50  
a persona

## Dettagli

- Tutto l'anno
- Attività
- Min 5 persone
- La Cooperativa Terrenostre è a disposizione per suggerire strutture per il pernottamento e per i pranzi/cene

# Il trekking degli Ulivi

Coop. di Comunità Terrenostre

€30  
a persona

Il "Trekking degli Ulivi" è inserito in un sistema di sviluppo e valorizzazione di un turismo sostenibile con al centro storia, tradizione, cultura e culture dei luoghi stessi. Il percorso si sviluppa su una lunghezza di 14 km adatto a tutti. Oltre a far conoscere la potenzialità del territorio nel comparto dell'olivicultura, il trekking assume anche aspetti di valore paesaggistico-ambientale, storico e culturale. Nel percorso si fa la conoscenza di piante autoctone secolari di Monicella, Alvia Rovetana, frantoi antichi e terrazzamenti con relativi muri a secco. Inoltre c'è la riscoperta di borghi medioevali, castelli, fonti e chiese del patrimonio rovetano.

Il Trekking è un viaggio nel mondo del nostro olio: dall'uliveto verde e silenzioso, passeggiando si arriva fino ai frantoi, fulcro di storia e tradizione, assaporando gusti antichi in compagnia. Sarà una immersione nel mondo dell'olio per scoprire i metodi di trasformazione delle olive, il funzionamento degli appositi macchinari, le caratteristiche di un prodotto speciale. Sarà un'occasione per scoprire come si fa un olio di qualità e quali sono i requisiti per fare un prodotto artigianale, come si faceva una volta. Dopo la visita guidata si assaggerà la qualità dell'olio prodotto per percepirne i sentori, le parti della lingua utilizzate per valutare le varie caratteristiche organolettiche (amaro, piccante, ...).

Dislivello: 370 m (quota raggiunta 760 m)  
Lunghezza percorso: 14 km  
Durata: 4 ore  
Turistico-Escursionistico

## Dettagli

- Da aprile a novembre
- Attività
- Min 5 persone

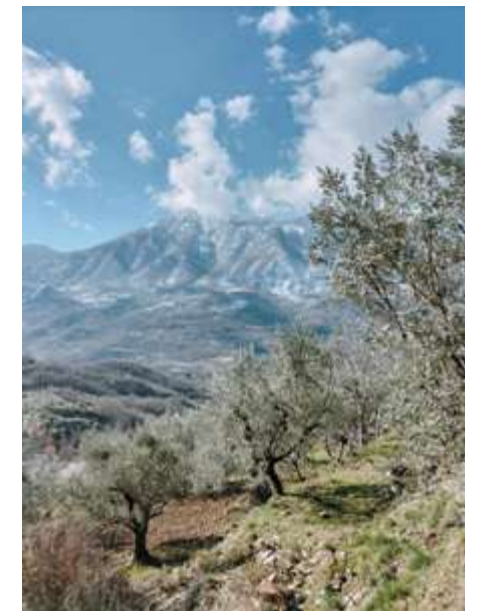

# Trekking dei fossi

Coop. di Comunità Terrenostre

L'itinerario, sviluppandosi nei dintorni di Castronovo, evidenzia come l'acqua delle sorgenti e dei canali abbia influenzato lo sviluppo del borgo nel tempo; la fitta rete di canali naturali ed artificiali, sicuramente contemporanei ai primi insediamenti del paese, ne ha garantito l'unica vera ricchezza per secoli. Il sentiero propone un viaggio tra storia e natura lungo i camminamenti che gli antichi acquaioli facevano per portare la preziosa risorsa fin dentro il paese.

Il borgo, in onore di questa ricchezza, conserva la singolare caratteristica di essere attraversato per intero da una delle diramazioni del canale Rio Sonno, fonte di benessere e di gioia per tutti i bambini che lo hanno sempre usato per giocare, crescendo tra i vicoli accompagnati dal caratteristico rumore dello scorrere dell'acqua. Percorribile in tutte le stagioni dell'anno, il Sentiero dei Fossi è quasi tutto in ombra con l'acqua ad accompagnarci anche nelle stagioni più secche. I più esperti, fino a primavera inoltrata, possono risalire il fosso della cascata dove, superata una parte verticale con un salto di 7 metri, ci si ritrova su una serie di vasche naturali sorprendenti per varietà e bellezza.



€30  
a persona

## Dettagli

- Da aprile a novembre
- Attività
- Min 5 persone
- Equipaggiamento individuale: giacca antivento/antipioggia, cappello, acqua, bastoncini telescopici, scarponi da trekking

Dislivello: 360 m (quota raggiunta 650 m)  
Lunghezza percorso: 8 km  
Durata: 3 ore  
Turistico-Escursionistico



# Il sentiero dei Cippi

Coop. di Comunità Terrenostre

Sulle creste di vado della Rocca (1565 m) e vado dell'Olmo (1685 m) si trovano i cippi di confine n.192, 193 e 194 posti tra il 1846 e 1847 a segnare il confine tra lo stato pontificio e il regno delle due Sicilie.

Su di essi si notano scolpiti, il giglio borbonico, le chiavi simbolo dello stato Vaticano, l'anno della realizzazione e il numero progressivo. Vennero fatti sul posto da scarpellini locali i quali usarono grossi massi, dissotterati o estratti da pareti di roccia. Sulla parte superiore del cippo veniva tracciata una linea indicante la direzione della colonnetta precedente e di quella successiva; la linea si presentava retta quando il cippo si trovava, con la precedente e con la successiva, sulla stessa direzione ma diventava angolare se il confine cambiava orientamento. Ne furono posizionati 684 lungo tutto l'antico confine.

## Dettagli

- Da maggio ad ottobre
- Attività
- Min 5 persone
- La Cooperativa Terrenostre è a disposizione per suggerire strutture per il pernottamento e per i pranzi/cene. Equipaggiamento individuale: giacca antivento/antipioggia, cappello, acqua, bastoncini telescopici, scarponi da trekking



Dislivello: 1095 m (quota raggiunta 1565 m)  
Lunghezza percorso: 14 km  
Durata: 5 ore  
Escursionisti Esperti

€30  
a persona

# Il sentiero del Baratto

Coop. di Comunità Terrenostre

Il trekking vuol far conoscere e riscoprire il sentiero che per secoli ha unito i nostri territori con Collelongo e Villavallelonga. Il percorso, oltre ad essere utilizzato per la transumanza estiva, era la via di scambio di merci tra la nostra comunità e la Vallelonga: le rispettive popolazioni arrivavano al valico della guardiola che era il punto di posa di metà strada dove avveniva lo scambio delle merci (fichi, uva, olio in cambio di legna, cereali patate).

Oltre al fattore economico il sentiero aveva anche un'importantissima funzione sociale, infatti attraverso di esso le popolazioni si conoscevano, nascevano amori e amicizie... insomma, la montagna era viva ed univa. Il sentiero (E) parte da San Vincenzo Valle Roveto Vecchio (565 m) ed attraverso un territorio di notevole interesse storico-paesaggistico-ambientale giunge fino a Forca Colubrica (1507 m).



Dislivello: 942 m  
(quota raggiunta 1507 m)  
Lunghezza percorso: 10 km  
Durata: 6 ore  
Escursionisti Esperti

**€30**  
a persona

## Dettagli

- Da maggio a ottobre
- Attività
- Min 5 persone
- La Cooperativa Terrenostre è a disposizione per suggerire strutture per il pernottamento e per i pranzi/ cene.
- Equipaggiamento individuale: giacca antivento/antipioggia, cappello, acqua, bastoncini telescopici, scarponi da trekking

# Pizzodeta, tra lamponi e genziana

Coop. di Comunità Terrenostre

Il cammino inizia dal fontanile di Rendinara, poco oltre la piazza; si parte su un terreno sterrato e, superato il rifugio Fracassi, si percorre un immenso prato dove solitamente pascolano cavalli. Lasciato il prato e preso il bosco, accanto al letto di un fiume, scopriamo i lamponi... La pendenza inizia a crescere e, lasciati i faggi, prende il loro posto il cielo: solo adesso è possibile infatti ammirare la cima. Per raggiungerla, occorre attraversare per circa un'ora il brecciaio di rara bellezza nel quale cresce la genziana lutea. La scalata finale offre un panorama affascinante sul versante dove si estendono i prati di Veroli, infatti affrontiamo la cima alle spalle per non prenderla "di petto". Una volta in cima al monte Pizzodeta, la Valle Roveto ci si apre in tutto il suo fascino, quasi ci si prostra, o almeno è quella l'illusione nella quale ci perdiamo di fronte a tanta bellezza.

## Dettagli

- Da maggio a settembre
- Attività
- Min 5 persone
- Equipaggiamento individuale: giacca antivento/antipioggia, cappello, acqua, bastoncini telescopici, scarponi da trekking

**€30**  
a persona



Dislivello: 1125 m (quota raggiunta 2041 m)  
Lunghezza percorso: 14 km

Durata: 8 ore  
Escursionisti Esperti

# I paesi e la Fede antica

Coop. di Comunità Terrenostre

Percorso particolarmente adatto alle famiglie e a coloro che amano la semplicità e l'accoglienza dei borghi; attraversa i vicoli e le piazze per poi seguire i percorsi dei fedeli, passando per le chiese e gli eremi del territorio, testimonianze di una fede antica ma ancora viva. Il percorso parte da San Vincenzo Vecchio, tocca Morrea e il suo Castello Piccolomini (XV secolo) e termina a San Giovanni Vecchio: i tre borghi antichi vengono attraversati, vissuti per qualche minuto, visitati per godere dell'alternarsi di viuzze strette e punti bellissimi e spettacolari.

Il percorso ci porta a ripercorrere i passi carichi di fede e speranza degli abitanti dei paesi verso i luoghi di culto: dall'Eremo della Madonna del Romitorio (XI secolo) fino al Santuario di San Diodato (XIV secolo), sorto sulle rovine di un tempio dedicato ad Ercole (III-II secolo A.C.).

Dislivello: 200 m  
(quota raggiunta 776 m)  
Lunghezza percorso: 9 km  
Durata: 3 ore  
Turistico

## Dettagli

- Tutto l'anno
- Attività
- Min 5 persone
- Equipaggiamento individuale: giacca antivento/antipioggia, cappello, acqua, bastoncini telescopici, scarponi da trekking

€30  
a persona



# Il Cammino dell'Eremita

Coop. di Comunità Terrenostre

Con questo cammino si ripercorrono i passi antichi dei monaci benedettini dimoranti nei conventi e monasteri del sorano i quali dall'anno mille salivano fino all'eremo di S. Elia alla ricerca del silenzio dei boschi delle nostre montagne. L'escursione ha l'obiettivo di farvi immergere nella pace di quei luoghi e farvi vivere lo stretto contatto con la natura che i monaci cercavano per avvicinarsi a Dio; circondati da una natura meravigliosa e incontaminata, insieme proveremo a gustare per qualche ora la bellezza e la semplicità della vita ascetica di quei tempi.

Dislivello: 917 m (quota raggiunta 1500 m)  
Lunghezza percorso: 10 km  
Durata: 6 ore  
Escursionisti Esperti

## Dettagli

- Da maggio a settembre
- Attività
- Min 5 persone
- Equipaggiamento individuale: giacca antivento/antipioggia, cappello, acqua, bastoncini telescopici, scarponi da trekking

€30  
a persona



# Rocca Calascio

Vivi Calascio Coop. di Comunità

Partendo dal borgo di Rocca Calascio, faremo un viaggio attraverso la storia fino a raggiungere le rovine dell'antico insediamento e la famosa fortezza, situata a circa 1500 m sul livello del mare in una spettacolare posizione panoramica, passando per la peculiare Chiesa ottagonale di Santa Maria della Pietà.

Possibile servizio di trasporto da Calascio a Rocca Calascio.

Alla visita di Rocca Calascio aggiungiamo un'esperienza in caseificio alla scoperta del procedimento di produzione di un'eccellenza locale e una degustazione di prodotti tipici finale.

## Dettagli

- Tutto l'anno
- Attività
- Min 2 / Max 15 persone

€90  
a persona



# Tour E-bike

Vivi Calascio Coop. di Comunità

Gite sensazionali tra le viste del Parco Nazionale del Gran Sasso e dei suoi borghi medievali tra racconti di storia, tradizioni e natura con le nostre e-bike MTB su divertenti sentieri sterrati nella natura selvaggia, lontani dai percorsi più comuni.

Itinerari personalizzabili in base alle esigenze del gruppo.

## Dettagli

- Tutto l'anno
- Attività
- Min 2 / Max 15 persone
- Le guide di Calascio e Rocca Calascio sono operatori ed operatrici locali della Cooperativa di Comunità, esperti del territorio.
- Le attività di e-bike vengono guidate da Accompagnatori Cicloturistici

€78  
a persona



# Hiking a Campo Imperatore

Vivi Calascio Coop. di Comunità

Attività escursionistiche di diversa difficoltà, per ammirare magnifici panorami tra le alte vette della catena del Gran Sasso e gli aspri pascoli dell'altopiano di Campo Imperatore.

Itinerari personalizzabili in base alle esigenze del gruppo.

Degustazione di prodotti tipici al termine dell'esperienza

## Dettagli

- Tutto l'anno
- Attività
- Min 2 / Max 15 persone
- Le guide di Calascio e Rocca Calascio sono operatori ed operatrici locali della Cooperativa di Comunità, esperti del territorio.
- Le attività di hiking vengono guidate da Accompagnatori di Media Montagna, anch'essi esperti locali del territorio, regolarmente iscritti al Collegio Regionale Guide Alpine Abruzzo.

€90<sup>a</sup>  
persona



# Il Cammino dei Briganti

Sette Borghi Coop. di Comunità

Oggi Sante Marie è un comune outdoor da dove parte il Cammino dei Briganti, percorso ad anello di 100 chilometri che abbraccia i territori a cavallo tra l'Abruzzo e il Cicolano sulle orme dei briganti.

La Marsica e il Cicolano sono terre di boschi, montagne e storie di briganti. In particolare il territorio attraversato da questo cammino è un territorio di confine, oggi tra Abruzzo e Lazio, ieri tra Stato Pontificio e Regno Borbonico. I briganti vivevano sul confine per passare da una parte all'altra a seconda della minaccia. I briganti non erano malviventi, erano più simili ai partigiani, lottavano contro l'invasione dei Sabaudi, che avevano costretto il popolo a entrare nell'esercito. Erano spiriti liberi, che non volevano assoggettarsi ai nuovi padroni, e per questo erano entrati in clandestinità. Una storia fatta anche di rapimenti, riscatti, e tanta violenza. Una storia di 150 anni fa.

€600  
a persona

## Dettagli

- Tutto l'anno
- Pernottamento e attività
- 5 giorni / 4 notti
- Min 10 / Max 10 persone



# Il Sentiero Corradino

Sette Borghi Coop. di Comunità



Il Sentiero Corradino ripercorre, attraverso il territorio della Marsica, l'itinerario seguito dal giovane principe svevo della casata degli Hohenstaufen per raggiungere i Piani Palentini. Là ebbe luogo lo scontro passato alla storia col nome di "battaglia di Tagliacozzo", che decise le sorti del Regno di Sicilia e dell'Italia Meridionale. L'itinerario proposto fa tappa sui luoghi della battaglia, per poi salire da Scurcola Marsicana al Monte San Nicola, dove Corradino sostò prima dello scontro. La breve salita offre un'ampia vista sui Piani e su tutta la zona della Marsica.

**€170**  
a persona

### Dettagli

- Tutto l'anno
- Pernottamento e attività
- 3 giorni / 2 notti
- Min 10 / Max 15 persone



# Ciclovia della Castagna

Sette Borghi Coop. di Comunità

Un emozionante tour in bicicletta adatto a tutti, con percorsi di diverse difficoltà, che ti permetteranno di esplorare incantevoli boschi di castagno e scoprire borghi antichi e incontaminati, lontano dal caos della città. Avrai l'opportunità di immergerti nella natura, respirando l'aria fresca delle foreste e vivendo l'autenticità di paesini ricchi di storia e tradizione. Inoltre, per rendere l'esperienza ancora più accessibile e divertente, è possibile noleggiare sia biciclette tradizionali che e-bike, per affrontare il percorso con il giusto livello di comodità e adatto alle proprie capacità fisiche.

### Dettagli

- Da febbraio a ottobre
- Attività
- Min 7 / Max 15 persone

**€55**  
a persona



# Campo estivo: natura e sport

## Giocamondo La Mia Estate

Coccolati in uno splendido Hotel a conduzione familiare, i ragazzi partiranno alla volta di incredibili avventure: il Parco divertimenti Rainbow Magicland, l'Acquapark con i fantastici scivoli, l'altopiano dell'Aremogna e il Monte Zurrone da raggiungere seguendo sentieri dove la Natura sarà protagonista.

Sfidatevi tra carrucole e ponti tibetani nel Parco Avventura in un bosco secolare, esplorate in canoa sul fiume Tirino e in mountain bike. Tornei sportivi, laboratori e serate danzanti faranno da cornice a questo soggiorno dedicato allo sport e alla Natura. Al termine, un attestato certificherà le abilità acquisite.

I summer camp di Giocamondo La Mia Estate offrono esperienze coinvolgenti per ragazzi desiderosi di avventura: ogni giornata è ricca di attività sportive, laboratori creativi e momenti di socializzazione. Un'occasione per crescere, stringere amicizie internazionali e portare a casa ricordi indimenticabili.

Da oltre 20 anni trasformiamo i sogni dei ragazzi in avventure uniche, mettendo al centro loro e le loro famiglie. Ascoltiamo ogni opinione per progettare soggiorni che rispondano davvero ai vostri desideri.

da **€790**  
a persona



### Dettagli

- Luglio
- Bambini dagli 8 ai 14 anni
- Pernottamento e attività
- 8 Giorni / 7 notti da €790
- 15 Giorni / 14 notti da €1390



# In vacanza nella spiaggia d'argento!

## Giocamondo Sc Spa

Alba Adriatica, soprannominata la spiaggia d'argento, è una delle più rinomate località balneari della costa abruzzese, grazie al suo ampio litorale sabbioso, alla lunga pista ciclabile e alla vivace vita serale sul lungomare, animata da musica, spettacoli e concerti. Il territorio circostante è ricco di eventi estivi: sagre, mercatini, feste di paese e party.

L'Hotel Lido sorge in prima fila sul lungomare di Alba Adriatica. L'accesso alla spiaggia è separato da un attraversamento pedonale e da una pineta fresca e ombreggiata, oltre

la quale le acque cristalline dell'Adriatico vi aspettano per un tuffo rinfrescante. Recentemente ristrutturato, è tra i migliori hotel tre stelle della zona, completamente privo di barriere architettoniche, con camere dotate di terrazzino privato e bagni attrezzati per persone disabili. Dispone inoltre di piscina, solarium e spiaggia privata con cabine e ombrelloni. Il pacchetto include la pensione completa con specialità della cucina abruzzese e la presenza dello staff Giocamondo, con pluriennale esperienza nell'animazione e nell'assistenza ai soggiorni per la terza età.

### Comprende

- Drink di benvenuto
- Trattamento in pensione completa con bevande ai pasti
- Servizio bici gratuite per le prime due ore di utilizzo
- Servizio spiaggia (1 ombrellone e due lettini a camera dalla 3<sup>a</sup> fila in poi)
- Animazione diurna e serale
- Operatore anni d'argento presente in struttura h24 (al raggiungimento di un minimo di 15 pax)
- Un'escursione settimanale
- Assicurazione rct - medico - bagaglio

### Dettagli

- Settembre
- Pernottamento e attività
- 8 giorni / 7 notti
- Min 10 / Max 10 persone

**€135**  
a persona



# Un giorno con il pastore

Soc. Coop. Sociale "Oltre l'Arte"

**€180**  
a persona

## Dettagli

- Tutto l'anno
- Pernottamento e attività
- 2 giorni / 1 notte
- Min 5 / Max 7 persone

Il tour prevede l'arrivo, nel pomeriggio, nella località scelta per l'esperienza. Sistemazione in B&B e cena tipica. L'indomani, sveglia di buon'ora e spostamento verso l'azienda agricola.

Una giornata con il pastore e il suo gregge, un'esperienza suggestiva all'aria aperta che ti farà entrare in un mondo fatto di suoni, colori e odori, che difficilmente si potranno ammirare in città. Lungo il percorso, i partecipanti avranno la possibilità di vivere anche il tempo del silenzio e della meditazione personale.

Dopo una mattinata al pascolo e immersi nella natura, è necessario fare una pausa con la "sacca del pastore" da noi fornita che conterrà pane, formaggio e del buon vino locale. Al rientro dal pascolo, i partecipanti potranno degustare i prodotti caseari (primo sale e ricotta). In alcune giornate sarà possibile anche partecipare alla lavorazione e trasformazione del latte.

Equipaggiamento necessario: zaino, scarpe da trekking o da ginnastica, abbigliamento a strati, pantaloni lunghi, cappello, k-way, ombrello.



# Sasso Caveoso e centro storico di Matera + laboratorio di artigianato

Soc. Coop. Sociale "Oltre l'Arte"

**€27**  
a persona

## Dettagli

- Tutto l'anno
- Attività
- Min 10 / Max 25 persone
- Questo itinerario può essere inserito in tour di più giorni con notti

Visita guidata con guida turistica autorizzata alla scoperta della storia e degli aspetti artistici, architettonici e culturali della città attraverso un percorso suggestivo tra le caratteristiche vie del Sasso Caveoso e del centro storico.

A seguire attività di artigianato presso il laboratorio di artigianato solidale della cooperativa sociale Oltre l'Arte, dove i partecipanti potranno conoscere le tecniche artigianali della lavorazione della terracotta e della cartapesta tipiche della città di Matera e potranno cimentarsi nella realizzazione di manufatti.

Le attività potranno essere svolte secondo temi legati ai diversi periodi dell'anno (oggetti natalizi, pasquali, elementi decorativi attinenti al Carro della Bruna, ecc.). Durante le fasi di lavoro e la spiegazione dei materiali e delle tecniche sono forniti approfondimenti legati all'inserimento lavorativo di soggetti con diverse abilità e vengono favorite dinamiche di gruppo. Al termine del laboratorio i partecipanti potranno portare con sé il proprio manufatto a ricordo dell'esperienza.



# Matera, Craco e Montescaglioso

Soc. Coop. Sociale "Oltre l'Arte" da **€400**  
a persona

## 1° giorno: Matera - Sassi

Arrivo a Matera e sistemazione in hotel. Nel tardo pomeriggio tour guidato esperienziale "La Bellezza narrata" tra i vicoli del Sasso Caveoso, arricchito dal coinvolgimento di attori, e visita al complesso rupestre del Monterrone con le Chiese di Madonna de Idris e San Giovanni in Monterrone. Cena in ristorante tipico con specialità della cucina lucana. Pernottamento.



## 2° giorno: Matera - Parco della Murgia Materana - Craco, la Ghost Town

Colazione in hotel. Visita al Parco della Murgia Materana, immersi nella Macchia Mediterranea tra grotte, chiese rupestri e villaggi

### Dettagli

- Tutto l'anno
- Pernottamento e attività
- 3 giorni / 2 notti

preistorici, con vista panoramica sulla città. Pranzo tipico locale. Nel pomeriggio, partenza per Craco: evacuata nel 1963 e nel 1972 a causa di una violenta frana, questo "paese fantasma" è diventato set cinematografico di fama internazionale ed è oggi nella lista dei monumenti da salvaguardare del World Monuments Fund. Visita al Parco museale scenografico e al Museo emozionale. Rientro a Matera, cena e pernottamento.

## 3° giorno: Montescaglioso

Colazione in hotel e trasferimento a Montescaglioso. Visita guidata nel centro storico, con soste in luoghi d'interesse culturale e affacci panoramici, in un paese abitato già in età antica come testimoniano i reperti del VI-IV sec. a.C. Visita all'Abbazia di San Michele Arcangelo, ex monastero benedettino famoso per i suoi due grandi chiostri rinascimentali.



- Min 10 / Max 50 persone
- Supplemento singola € 10,00 per notte
- Ogni tour può essere personalizzato

# Benvenuti al Planetario Osservatorio Astronomico di Anzi

Einca Service

La cooperativa gestisce un Planetario Osservatorio Astronomico tra i più rinomati del sud Italia, le visite sono adatte a tutte le fasce di età. aperto tutto l'anno su prenotazione, info e contatti su [www.planetarioanzi.it](http://www.planetarioanzi.it) Benvenuti nel nostro affascinante viaggio attraverso l'universo!

Oggi vi invitiamo a scoprire le meraviglie del cielo e a esplorare i misteri delle stelle, dei pianeti e delle galassie. Nel nostro planetario, ogni angolo del cosmo prende vita, offrendovi un'esperienza unica e immersiva.

Preparatevi a guardare il cielo con occhi nuovi e a lasciarvi sorprendere dalle incredibili scoperte che ci riserva l'universo. Un'avventura per grandi e piccini, dove la curiosità è l'unico limite!

Siete pronti a partire?

Il viaggio sta per cominciare!

### Dettagli

- Tutto l'anno
- Attività
- I ragazzi fino a 12 anni hanno la riduzione del biglietto del 50%, i bambini fino a 6 anni entrano gratuitamente.

**€15**  
a persona

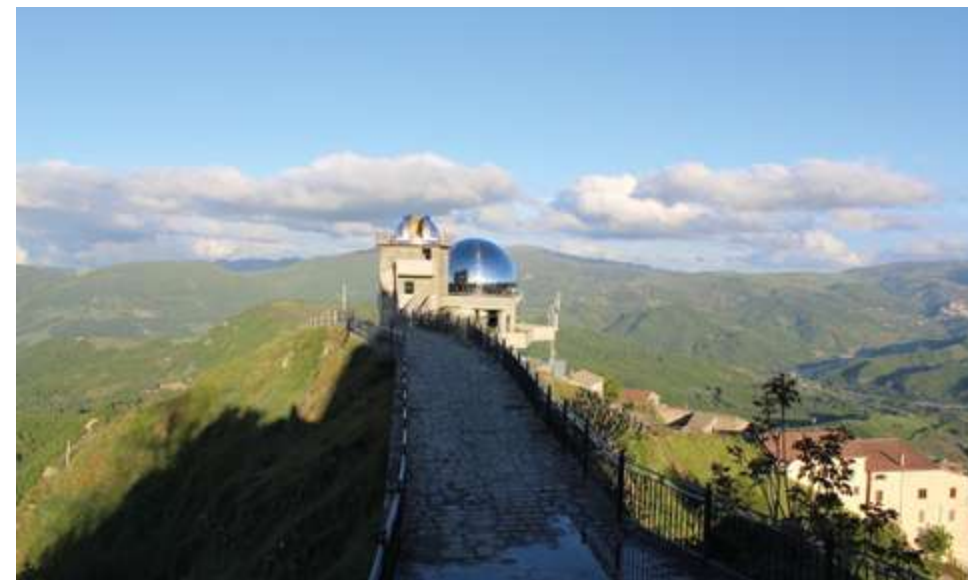

# L'eco-Ostello LOCRIDE

I viaggi del GOEL - Tour Operator del Consorzio Sociale GOEL

A Locri, a soli 1600 metri dal mare cristallino della Costa dei Gelsomini sorge l'eco-Ostello Locride: bene confiscato alla 'ndrangheta, gestito da GOEL - Gruppo Cooperativo dal 2016 e trasformato nel settembre 2021 in una eco-residenza, modello di sostenibilità sociale e ambientale, grazie ad un progetto finanziato da Fondazione con il Sud e Fondazione Peppino Vismara.

L'eco-Ostello dispone di 15 camere e 45 posti-letto, terrazza panoramica, solarium e sala ristorante. La struttura proietta gli ospiti in un futuro green-oriented e con tecnologia all'avanguardia: energia pulita e rinnovabile, cosmetici naturali, biancheria ecologica, colazione bio o a km 0, Android Box in ogni camera e altri device negli spazi comuni. È il luogo ideale per famiglie, gruppi o viaggiatori singoli che desiderano visitare le bellezze naturali della Locride e della Costa dei Gelsomini, nel pieno rispetto della natura e delle persone.



## Dettagli

- Tutto l'anno
- Pernottamento con colazione
- È disponibile il servizio di mezza pensione e completa

- Ogni camera dispone di bagno privato, condizionatore, tv, frigo bar e bollitore, biancheria.

da **€30**  
a persona

Calabria

36

# Calabria d'(A)mare

I viaggi del GOEL - Tour Operator del Consorzio Sociale GOEL

Immergiti nelle acque cristalline del mar Ionio; fatti sorprendere da cascate maestose e dalla ricca biodiversità dell'Aspromonte; gusta l'alta cucina tipica calabrese; scopri antichi borghi e segui le tracce della Magna Grecia; ritrova il piacere di passeggiare all'aria aperta; visita le cooperative sociali di GOEL incontrando persone e ascoltando le storie di chi si sta costruendo un futuro.

Un itinerario di 7 giorni tra il Parco dell'Aspromonte, il borgo fantasma di Pentadattilo, i Bronzi di Riace a Reggio Calabria, le Cascate del Marmarico, Stilo e la comunità multietnica di Camini, per concludere con il relax sulle spiagge Bandiera Blu della Costa dei Gelsomini, il tutto in collaborazione con le cooperative sociali di GOEL.

## Dettagli

- tutto l'anno
- 7 giorni e 6 notti
- Minimo 2 pax in camera doppia/matrimoniale
- Cene, pranzi, incontri, visite e ingressi come da programma
- Il prezzo può variare in base alla stagionalità.



**€350**  
a persona

37

Calabria

# Il Complesso Monumentale di Sant'Anna dei Lombardi

ParteNeapolis Coop. Soc.

Situato alle porte del centro antico di Napoli, patrimonio mondiale UNESCO, il Complesso Monumentale di Sant'Anna dei Lombardi custodisce uno straordinario patrimonio storico-artistico rinascimentale. Scrigno di raffinata eleganza, nel corso del

Cinquecento divenne il centro spirituale della nobiltà napoletana e si arricchì delle opere di grandi maestri come Benedetto da Maiano, Antonio Rossellino e Andrea Della Robbia.

Lasciati suggestionare dalla Sagrestia Vecchia, considerata una piccola Cappella Sistina, e alza lo sguardo verso la volta affrescata da Giorgio Vasari, decorata con allegorie delle virtù e costellazioni. Ammira il Compianto sul Cristo morto, capolavoro della scultura rinascimentale realizzato da Guido Mazzoni, maestro della terracotta e della resa realistica delle figure.

Il Complesso si presta anche come location d'eccezione per convegni, meeting ed eventi a Napoli. La suggestiva Sagrestia Vecchia, nota anche come Sala Vasari, unisce il fascino dell'antico alle soluzioni più adatte alle esigenze di business contemporanee.

Sceglierci significa:

- organizzare un evento non convenzionale, elegante e di stile;
- caratterizzare la tua organizzazione con scelte orientate alla valorizzazione del patrimonio culturale.

€8

a persona

## Dettagli

- Tutto l'anno
- Attività
- Aperti dal lunedì al venerdì dalle 09:30 alle 18:30, sabato dalle 09:30 alle 18:00 e domenica dalle 12:30 alle 17:30 (la biglietteria chiude mezz'ora prima, l'orario può variare in base agli eventi)
- Per agevolazioni e gratuità consultare il sito [www.santannadeilombardi.it/info](http://www.santannadeilombardi.it/info)



# Vieni a scoprire la chiesa di Santa Maria di Portosalvo

Culturadice Coop. Soc.

Donazione libera

La chiesa di Santa Maria di Portosalvo sorge a Napoli in Via Alcide de Gasperi 42 come elemento identitario della connessione tra la città di Napoli e il mare. Essa è stata edificata a partire dal 1554, a seguito del voto di Bernardino Belladonna, marinaio scampato ad un nubifragio sulle coste di Napoli, il quale - una volta salvo - volle rendere grazie alla Vergine che lo aveva risparmiato.

Interamente rivestita da marmi policromi, la struttura presenta un maestoso soffitto ligneo dorato che accoglie una delle ultime opere di Battistello Caracciolo, maggior esponente della scuola di Caravaggio a Napoli. Oltre ad esso, opere di Dionisio Lazzari, Antonio de Bellis, Ippolito Borghese e molti altri artisti.

La riapertura della Chiesa di S. Maria di Portosalvo, chiusa per più di 25 anni, si inserisce all'interno di un progetto di valorizzazione portato avanti dalla Cooperativa Sociale Culturadice insieme alla Cooperativa Sociale Ambiente Solidale per promuovere la crescita culturale, lo sviluppo economico, la coesione sociale e il sostegno alle attività di culto nella città di Napoli.

Culturadice vi aspetta per una visita guidata che vi consentirà di ammirare le bellezze custodite all'interno di uno scrigno cinquecentesco. La chiesa ospita, inoltre, presentazioni di libri, convegni, mostre d'arte, concerti di musica classica e sacra, rappresentazioni teatrali, incontri formativi, spirituali e di aggregazione.



## Dettagli

- Tutto l'anno
- Attività
- Aperti dal martedì al venerdì dalle 10 alle 18, sabato e domenica dalle 9:30 alle 13:30 (l'orario può variare in base agli eventi)
- La Chiesa offre i suoi spazi per eventi culturali

e incontri/convegni organizzati da terzi. Per info e collaborazioni consultare le pagine social (Instagram: @culturadice | @chiesadiportosalvo; Facebook: Cooperativa Sociale Culturadice | Chiesa di S. Maria di Portosalvo) oppure scrivere una mail all'indirizzo [culturadice@gmail.com](mailto:culturadice@gmail.com)

# Alla scoperta di Palazzo Petrucci

Lilladis Soc. Coop.

**€18**  
a persona

La Lilladis, costituita da socie laureate in vari ambiti, dal 2006 si occupa della promozione turistica e culturale del territorio di Carinola, in provincia di Caserta. La sede operativa è l'antico palazzo catalano, Palazzo Petrucci. Ricco di leggende e misteri, aleggia infatti ancora, la credenza che di notte Antonello Petrucci, fatto decapitare dal Re Ferdinando I d'Aragona, per aver partecipato alla "Congiura dei Baroni", si aggiri per le sale e i cortili, con la testa sotto il braccio. Nelle sale espositive vi sono mostre didattiche interattive per tutte le scuole di ogni ordine e grado. A pian terreno è situato il Museo Laboratorio della Civiltà Contadina che ricostruisce nei minimi particolari l'antica casa contadina

di un tempo, con suppellettili ed ambientazioni. In esso vengono ospitati turisti e scuole di ogni ordine e grado per i vari laboratori. Accolti da una guida, allietati d'appositi menestrelli che attraverso canti e balli in vernacolo, raccontano coinvolgendo i presenti la storia del territorio. Un tuffo nel passato, inimmaginabile per le nuove generazioni che restano sorprese ma molto interessate a quello che viene loro raccontato e rappresentato con cura dalla guida. Si offrono assaggi dell'antica contadina, visita guidata ai monumenti e omaggio a tutti in ricordo della giornata trascorsa. Chi viene da noi ritorna sempre con un nuovo amico!!!

## Dettagli

- Tutto l'anno
- Attività
- Min 20 / Max 55 persone

- Costo per le scuole €13 a bambino
- Per info: 3389137376



# Vieni a Carinola

Lilladis Soc. Coop.

Se vuoi trascorrere con la tua comitiva, con il tuo oratorio, con la tua associazione, una giornata serena all'insegna dell'arte, delle tradizioni, dei sapori e dei colori di un tempo, vieni a Carinola, "città degli angeli" detta "la Pompei del 400", in provincia di Caserta. Oltre agli assaggi dei prodotti tipici locali e dell'antica cucina contadina, a fine giornata sarà offerto a tutti un omaggio.

**€13**  
a persona

## Dettagli

- Tutto l'anno
- Attività
- Min 20 / Max 55 persone
- Costo per le scuole €13 a bambino
- Per i turisti il costo è €13 a persona con assaggi dell'antica cucina contadina
- Per info: 3389137376



# Santa Maria in Foro Claudio o Episcopio

Lilladis Soc. Coop.

**€18**  
a persona

## Dettagli

- Tutto l'anno
- Attività
- Min 20 / Max 55 persone
- Costo per le scuole €13 a bambino

La chiesa di Santa Maria, detta anche Episcopio è situata nella piccola frazione di Ventroli, in un'amena vallata immersa nella natura e nel silenzio. Il luogo un tempo era chiamato Foro Claudii, edificata tra il V e il VI secolo dopo Cristo e ricostruita poi nella seconda metà del XI, fu sede vescovile fino al 1099 anno in cui il Vescovo Bernardo trasferì la sede nella Cattedrale di Carinola. Nel corso del 400, la chiesa subì ancora una serie di lavori durante i quali la facciata anteriore fu completamente modificata. All'interno la chiesa presenta affreschi bizantini e affreschi che coprono un periodo che va dal X al XVI secolo.



# Chiesa dell'Annunziata

Lilladis Soc. Coop.

La piccola chiesa dell'Annunziata sorge nella parte orientale del paese al di là dell'antico fossato e risale alla seconda metà del XV secolo. L'edificio ripropone l'impianto ad aula, con un monumentale arco trionfale a sesto ribasso, sostenuto da pilastri polistili e con abside quadrata coperta con volta a crociera. La facciata presenta un portale rinascimentale in pietra sormontato da un arco a sesto rialzato con lunetta affrescata del XV secolo. Fu costruita nel 1552 ad opera di Luigi Carafa principe di Stigliano feudatario della città.

## Dettagli

- Tutto l'anno
- Attività
- Min 20 / Max 55 persone
- Costo per le scuole €13 a bambino

**€18**  
a persona



# Palazzo Marzano

Lilladis Soc. Coop.



Questa dimora fu edificata intorno alla metà' del XV secolo, da maestranze catalane su commissione di Marinello Marzano, duca di Sessa Aurunca ed esponente di una delle più potenti famiglie baronali del regno. L'edificio fu opera dell'architetto catalano Guillem Sagrera. Il patio conserva ancora tracce della corte d'onore, con il corpo di guardia e le scuderie. Una piccola scala di servizio a chiocciola ed uno splendido scalone d'onore, lo collegano al livello superiore dell'edificio.

**€18**  
a persona

### Dettagli

- Tutto l'anno
- Attività
- Min 20 / Max 55 persone

# Break in riva al mare

Didaxé Coop. Soc. a.r.l.



**€600**  
a camera

### Dettagli

- Tutto l'anno
- Pernottamento e attività
- Max 10 persone
- Un fine settimana, tutta la struttura, € 600 più iva (tutto l'anno). Una settimana, tutta la struttura, € 1000 più iva (no luglio e agosto)

Officine Didaxé - Cellole Youth Centre, questo il nome della struttura, una villa confiscata alla camorra a 50 metri dal mare, a Baia Domizia, in provincia di Caserta.

La cooperativa offre un'esperienza di condivisione (2 camerette da 4 e 6 letti, a castello), di incontro (con altri enti del territorio), di relax (spiaggia ad un passo) e di cultura, storia e cibo (provincia con 4 beni patrimonio unesco, tra le altre cose). Disponibile per affitti settimanali o finesettimanali a seconda del periodo. Attività ed escursioni su richiesta.



# Napoli, tra Uomini di Ferro e Avventure di Latta

Con la Mano del Cuore - i caracciolini per il sociale

Ammira le splendide cappelle gentilizie nella chiesa di San Giovanni a Carbonara. Scopri le storie di uomini che hanno fatto la Storia del Cinquecento. Crea il tuo oggetto ricordo in metallo e incontra le persone che fanno di Napoli una città solidale, il percorso inizia con la visita guidata alla cappella Caracciolo di Vico-Torrecuso nella chiesa di S. Giovanni a Carbonara, considerata una delle più belle di Napoli.

Ci si sposta poi a piedi per raggiungere l'ex lanificio borbonico (400 metri). Qui vi viene raccontato il progetto Officina Sociale, con una descrizione del contesto storico dell'ex Lanificio. Segue una piccola ma intensa esperienza di lavorazione del metallo: si realizzerà un gadget da portare con se come ricordo.

Sono forniti materiali e attrezzi.

Durata circa 90 minuti

Lingua: italiano



**€25**  
a persona

### Dettagli

- Febbraio, marzo, aprile, maggio, giugno, luglio, settembre, ottobre, novembre, dicembre
- Attività
- Min 5 / Max 15 persone



# Percorsi squisiti

Con la Mano del Cuore - i caracciolini per il sociale

Nel cuore di Napoli sulle tracce di San Francesco Caracciolo, il "principe mendicante" e "patrono dei cuochi d'Italia". Tra storia, arte, artigianato, solidarietà e dolci golosità: un'accolgienza esclusiva, la statua in argento di San Francesco Caracciolo nella cappella del tesoro, un rarissimo esempio di palazzo con affreschi del Seicento, il più piccolo museo della tipografia del mondo, il caffè delle Lazzerelle.

### LE TAPPE DEL PERCORSO

Punto di partenza: ai piedi dell'obelisco di San Gennaro, piazza cardinale Sisto Riario Sforza, Napoli.

1. Breve storia del patrono dei cuochi
2. Cappella del Tesoro (interno cattedrale di Napoli) : scopriamo il busto argenteo di San Francesco Caracciolo e come egli divenne compatrono di Napoli
3. Palazzo Caracciolo Principi di Avellino (oggi Fondazione Morra Greco) - visita del piano nobile : storia di Camillo Caracciolo, consanguineo e coetaneo di San Francesco, che destinato a essere ecclesiastico divenne uno dei principi più splendidi e famosi del suo tempo
4. Tipografia Museo : mini laboratorio "La fabbrica delle parole"
5. Bistrot le Lazzerelle in Galleria Principe di Napoli: buone pratiche e dolci golosità



Distanza totale: 1,1 km  
Durata del percorso 3 ore  
Lingua: Français, Italiano

**€20**  
a persona

### Dettagli

- Febbraio, marzo, aprile, maggio, giugno, luglio, settembre, ottobre, novembre, dicembre
- Attività
- Min 10 / Max 15 persone

### Comprende

- Welcome coffee
- Accompagnatore

# Soggiorno a Baia Domizia

Giocamondo La Mia Estate

Immergetevi nell'affascinante mondo della Campania con il nostro soggiorno tematico nella splendida località di Baia Domizia, in un villaggio 4 stelle. Un'esperienza unica che fonde l'emozione dell'avventura con la ricchezza della cultura, offrendo ai giovani partecipanti un mix perfetto di attività educative e divertenti.

giornata all'acquapark e visite educative al Parco Nazionale del Vesuvio e al centro per le tartarughe marine. Le avventure continuano con un'escursione a Napoli, tra storia e misteri, e una visita all'acquario più antico d'Italia. A Pompei, passeggiando tra le rovine della città millenaria, i ragazzi rivivranno la quotidianità di un'epoca antica.



Baia Domizia è un vero gioiello incastonato tra le meraviglie naturali e storiche del territorio campano. Le giornate saranno un susseguirsi di momenti indimenticabili: sport in spiaggia, nuotate nel Mediterraneo, una

I summer camp di Giocamondo La Mia Estate sono molto più di una vacanza: sono un'occasione per crescere, stringere nuove amicizie e tornare a casa arricchiti da esperienze e ricordi indimenticabili.

## Dettagli

- Giugno, Luglio
- Pernottamento e attività
- 15 giorni / 14 notti
- Min 20 / Max 80 persone

**€1510**  
a persona

Campania

48

# JANUA Museo Streghe Benevento

IDEAS Cooperativa Sociale

La Cooperativa IDEAS ha dato vita a JANUA - Museo Streghe Benevento, impostato in modo divulgativo, regala al pubblico un viaggio all'interno di un mondo misterioso tra storia, arte, tradizioni e leggende di Benevento e del Sannio. Un percorso in divenire alla scoperta delle Janare e della nostra magia. L'area è composta da una grande varietà di oggetti che vanno dal semplice santino all'ex-voto; dal pane antropomorfo alle erbe con il loro potere. Un mondo fatto di un sacro e un profano che, nell'intessere un dialogo tra loro, fanno diventare le donne, portatrici della nostra tradizione, delle testimoni eleggendo talvolta a guaritrici oltre a streghe! La visita è arricchita da una video installazione curata da artisti locali e da una sezione "JANUA - Magistra Historiae" che ospita labora-

tori, una biblioteca e opere di artisti inerenti ai riti e ai monumenti di Benevento. Un modo per scoprire la città partendo da Palazzo Paolo V. L'immagine di Janua è una sirena bicaudata in quanto racchiude il Culto della Dea Madre, colei che ha il potere di dare ma anche di togliere la vita, e i rituali di fertilità dionisiaci sopravvissuti nelle zone contadine. Un simbolo che si arricchisce di foglie, quelle foglie dell'albero dalle grandi fronde dove le nostre streghe amavano riunirsi e che talvolta si trasformavano in erbe, piante magiche grazie alle quali curare malesseri fisici ma anche psichici. Una sirena che regalava alle donne una speranza di rinascita, intesa anche come riscatto perché del resto, come ebbe a dire Jules Michelet: "Le streghe provengono dai tempi negati alla speranza".



## Dettagli

- Tutto l'anno
- Attività
- €3 costo per studenti e gruppi da almeno 25 persone

**€5**  
a persona

49

Campania

# Passeggiate turistiche alla Parvula Domus

## Il Tulipano Cooperativa sociale

**€10**  
a persona

### Dettagli

- Tutto l'anno
- Attività
- Min 20 / Max 35 persone

Attività ludico-motoria individuale in compagnia di un educatore con gli speciali tandem progettati per garantire divertimento, sicurezza e inclusione. La particolarità di queste biciclette risiede nella posizione del sellino e nel manubrio allungato, che permettono all'adulto (seduto dietro) di "abbracciare" il bambino (seduto davanti) ed il cui assetto consente una guida stabile e rassicurante, ideale per passeggiate in totale sicurezza.

Per garantire un'esperienza efficace e piacevole per ogni partecipante con bisogni speciali, la prenotazione prevede la compilazione di una scheda di analisi dei bisogni, utile per personalizzare il percorso in base alle esigenze specifiche dei ragazzi.



# Ieri, oggi, domani all'orto

## Il Tulipano Cooperativa sociale

### Dettagli

- Tutto l'anno
- Attività
- Min 20 / Max 35 persone

L'attività ha lo scopo di avvicinare i partecipanti alla conoscenza delle colture, degli orti sociali e delle particolari modalità di coltivazione che richiamano le antiche tecniche agricole per giungere alla loro riproposizione e reinterpretazione con le attuali tecniche di coltura restando fedeli all'idea di design ed utilizzo del giardino romano presso Parvula Domus Fattoria Culturale e Sociale al Parco Archeologico di Pompei.

Per garantire un'esperienza efficace e piacevole per ogni partecipante con bisogni speciali, la prenotazione prevede la compilazione di una scheda di analisi dei bisogni, utile per personalizzare il percorso in base alle esigenze specifiche dei ragazzi.

**€10**  
a persona



# Le nostre amiche api

## Il Tulipano Cooperativa sociale

Comprendere l'importanza dell'apicoltura nella biodiversità e per la tutela dell'ambiente, presso la Parvula Domus Fattoria Culturale e Sociale al Parco Archeologico di Pompei.

Per garantire un'esperienza efficace e piacevole per ogni partecipante con bisogni speciali, la prenotazione prevede la compilazione di una scheda di analisi dei bisogni, utile per personalizzare il percorso in base alle esigenze specifiche dei ragazzi.

### Dettagli

- Tutto l'anno
- Attività
- Min 20 / Max 35 persone



**€10**  
a persona

# Caccia al tesoro nel boschetto Ciarallo

## Il Tulipano Cooperativa sociale

Questo percorso, attraverso una caccia al tesoro di elementi naturali presentati e illustrati anche con supporti di comunicazione in CAA, aiuta a sviluppare curiosità, rispetto e senso di responsabilità verso il patrimonio culturale e gli ambienti naturali, di cui sentirsi parte integrante e custodi per il futuro. Le attività si svolgono presso la Parvula Domus

Fattoria Culturale e Sociale al Parco Archeologico di Pompei.

Per garantire un'esperienza efficace e piacevole per ogni partecipante con bisogni speciali, la prenotazione prevede la compilazione di una scheda di analisi dei bisogni, utile per personalizzare il percorso in base alle esigenze specifiche dei ragazzi.



### Dettagli

- Tutto l'anno
- Attività
- Min 20 / Max 35 persone

**€10**  
a persona

# Casa del Menandro

Il Tulipano Cooperativa sociale



Il percorso si articola in cinque tappe, riportate su un'agenda visiva. Ogni tappa prevede un'attività esperienziale che consente ai partecipanti di interagire attivamente con un dettaglio dell'opera che stanno osservando, precedentemente introdotta dall'archeologo-educatore che conduce il gruppo.

Per garantire un'esperienza efficace e piacevole per ogni partecipante con bisogni speciali, la prenotazione prevede la compilazione di una scheda di analisi dei bisogni, utile per personalizzare il percorso in base alle esigenze specifiche dei ragazzi.

**€10**  
a persona

### Dettagli

- Tutto l'anno
- Attività
- Min 20 / Max 35 persone

# Amori e misteri tra castelli di Romagna

Ways2italy

Un tuffo nelle leggende, nelle tradizioni e nei sapori romagnoli, tra castelli meravigliosi e perle culturali uniche al mondo.

da **€345**  
a persona

### Dettagli

- Marzo, aprile, maggio, ottobre, novembre (festività, ponti ed eventi esclusi, solo su richiesta)
- Pernottamento e attività
- 4 giorni / 3 notti
- Min 20 / Max 80 persone
- Il prezzo si riferisce alla camera doppia prenotata da 2 persone e varia in base alla stagione
- Trasporto escluso
- Suppl. singola: € 60,00

### 1° giorno: Gradara e Montegrolfo

Arrivo a Gradara, magnifico borgo fortificato scenario della celebre storia d'amore di Paolo e Francesca cantata da Dante. Visita guidata al castello e tempo libero nel borgo. Proseguimento per Montegrolfo, egregiamente ristrutturato, con le sue pittoresche botteghe e casette in mattoni. Cena e pernottamento in hotel sulla riviera riminese.

### 2° giorno: San Leo, Montebello e Santarcangelo

Sosta a San Leo, splendido borgo del Montefeltro con la sua rocca inespugnabile, pieve e Duomo romanici – e ultima prigione dell'alchimista conte di Cagliostro. Pranzo tipico in agriturismo nella Val Marecchia. Nel pomeriggio, visita al Castello di Montebello, dove si aggira il fantasma di Azzurrina, bambina scomparsa misteriosamente nel 1375. Proseguimento per Santarcangelo con visita alle gallerie sotterranee e alla storica stamperia a mano. Cena e pernottamento.

### 3° giorno: Rimini e Cesena

Giornata dedicata ai luoghi dei Malatesta: visita del centro romano di Rimini con il Ponte di Tiberio, l'Arco di Augusto e il Tempio Malatestiano. Nel pomeriggio, Cesena e la splendida Biblioteca Malatestiana, Patrimonio UNESCO e primo esempio europeo di biblioteca pubblica. Cena e pernottamento.

### 4° giorno: Partenza

Prima colazione e partenza.



# Romagna delle meraviglie

Ways2italy

da **€400**  
a persona

Dai mosaici bizantini di Ravenna alle bellezze rinascimentali di Ferrara e Cesena, fino ai colori e sapori di Cervia, città del sale.

## 1° giorno: Ferrara

Arrivo a Ferrara e pranzo in ristorante. Nel pomeriggio visita guidata del centro storico: Castello Estense, Cattedrale, vie medievali e antico ghetto ebraico. Proseguimento alla scoperta della parte rinascimentale con l'Addizione Ercolea, Piazza Ariostea e le mura. Cena e pernottamento.

## 2° giorno: Ravenna

Giornata nella città che vanta 8 Patrimoni UNESCO. Visita al complesso di San Vitale e al Mausoleo di Galla Placidia con i suoi mosaici antichissimi, poi Sant'Apollinare Nuovo, il Battistero Neoniano e la Tomba di Dante. Pranzo tipico romagnolo. Nel pomeriggio, trasferimento alla Basilica di Sant'Apollinare in Classe, antico centro di culto paleocristiano. Cena e pernottamento.

## 3° giorno: Cervia e Cesena

Visita di Cervia, città di salinari famosa per il suo sale dolce, con il centro storico settecentesco, il canale e la Torre San Michele. Pranzo in ristorante. Nel pomeriggio, Cesena e l'Antica Biblioteca Malatestiana, esempio più antico in Europa di biblioteca pubblica. Cena e pernottamento.

## 4° giorno: Partenza

Prima colazione e partenza.



### Dettagli

- Marzo, aprile, maggio, ottobre, novembre (festività, ponti ed eventi esclusi, solo su richiesta)
- Pernottamento e attività
- 4 giorni / 3 notti
- Min 20 persone
- Il prezzo si riferisce alla camera doppia prenotata da 2 persone e varia in base alla stagione
- Trasporto e ingressi esclusi
- Suppl. singola: € 60,00

# Dormi nella Valle dei Cavalieri

Valle dei Cavalieri Società Cooperativa Sociale di Comunità

La Valle dei Cavalieri è una cooperativa di comunità, ha al proprio centro lo scopo di offrire servizi alla propria comunità e nel contempo offre una opportunità di turismo responsabile, dove il rapporto umano e in-

La Valle dei Cavalieri ha al proprio interno un bar, un minimarket fornito di prodotti locali, tra il quali nostro formaggio pecorino avendo noi l'allevamento di ovini e la produzione di formaggio pecorino fresco, stagionato e



clusivo delle persone che vengono a Succiso sta alla base dell'offerta medesima. La Valle dei Cavalieri ha una struttura recettiva con 11 camere tutte con servizi che possono ospitare fino a 40 persone, ha un piccolo centro benessere, ha una offerta sportiva quale un campo da calcio, un campo in sintetico per calcetto, pallavolo, pallacanestro, un campo da bocce e un parco giochi per bambini. Inoltre la cooperativa è dotata di attrezzature quali ciaspole, sci da fondo e relativi scarponi, si avvale di guide ambientali che consentono di promuovere escursioni estive ed invernali. La cooperativa al bisogno svolge attività di fattoria didattica e educazione ambientale. Per la cooperativa poi il rapporto di interazione umano è alla base del modo di comportarsi con chi sceglie di passare giornate a Succiso. Succiso si trova nel Parco Nazionale dell'Appennino Tosco-Emiliano.

ricotta. Il nostro ristorante si caratterizza per proporre un ricco menù a Km.0, dove la qualità è alla base dell'offerta.

### Dettagli

- Tutto l'anno
- Pernottamento e attività
- 3 giorni / 2 notti

**€85**  
a persona



# L'Appennino reggiano

Il Ginepro Società Cooperativa Sociale



Siamo una struttura ricettiva immersa nell'appennino reggiano, ai piedi della Pietra di Bismantova. Offriamo pernottamento per un totale di 20 posti letto e un ristorante con piatti della tradizione, tutti rigorosamente Home Made.

## Dettagli

- Da marzo a dicembre
- Pernottamento
- 3 giorni / 2 notti
- Min 10 / Max 20 persone
- Il prezzo varia in base alla stagione e alla disponibilità

**€84**  
a persona



# Vacanze sulle Alpi Carniche

Albergo Diffuso Comeglians

**€330**  
ad appartamento

## Dettagli

- Tutto l'anno
- Pernottamento
- 4 giorni / 3 notti
- Max 4 persone
- Il prezzo varia in base alla stagione e alla disponibilità

Soggiorno di 3 notti in un antico edificio di fine 800, dove la vecchia e preziosa architettura carnica si conserva nell'originale tipicità. L'appartamento è composto da due spaziose camere da letto e al piano superiore, cucina e soggiorno in luminosa mansarda con travi a vista, dove si gode un panorama spettacolare che regala una sensazione di libertà e armonia con la natura circostante.



# Vacanza in Chalet

## Albergo Diffuso Comeglians

### Dettagli

- Tutto l'anno
- Pernottamento
- 5 giorni / 4 notti
- Max 3 persone
- Il prezzo varia in base alla stagione e alla disponibilità

Soggiorno di 4 notti in un piccolo accogliente Chalet situato in un piccolo borgo di Comeglians. Da un portone di ingresso originale d'epoca si entra nella zona giorno, estremamente confortevole grazie alla cucina attrezzata di tutto il necessario, la stufa a legna che va ad aggiungersi al riscaldamento a gas, il divano e il tavolo da pranzo da dove si può godere del panorama della vallata. Il piano superiore mansardato dove si trova la zona notte. Una vacanza ideale per chi ama immergersi nella natura evitando folla e confusione.



**€400**  
ad appartamento



# Fuga in montagna

## Albergo Diffuso Comeglians



Soggiorno di 4 notti in un grazioso monolocale situato all'interno di una vecchia corte contadina.

Per gli amanti delle attività all'aria aperta il nostro Rustico assicura un punto di partenza ideale per tante escursioni. Trekking, bici, mountain bike, e-bike... potete esplorare questi spettacolari paesaggi nel modo che preferite!

La reception è disponibile a fornire informazioni, suggerimenti ed ad aiutarti ad organizzare visite guidate con operatori esperti e qualificati.

### Dettagli

- Tutto l'anno
- Pernottamento
- 5 giorni / 4 notti
- Max 2 persone
- Il prezzo varia in base alla stagione e alla disponibilità

### Comprende

- 4 colazioni



**€440**  
ad appartamento

# Due notti in montagna

## Albergo Diffuso Comeglians

Soggiorno di 2 notti in un grazioso mini appartamento che vi accoglie con la sua atmosfera di rustica semplicità, conservando i tratti tipici dell'architettura carnica. Si tratta di un alloggio studiato per essere ecocompatibile, nella filosofia di rispetto ambientale dell'Albergo Diffuso Comeglians, dato che dal punto di vista energetico si serve della legna per riscaldamento e acqua calda e del solare per l'energia elettrica. Lo stavolo è circondato da circa un ettaro di terreno, tra prato e bosco.

### Dettagli

- Gennaio, marzo, aprile, maggio, giugno, settembre, ottobre, novembre
- Pernottamento
- 3 giorni / 2 notti
- Min 2 / Max 4 persone



**€99**  
a persona



# Tre notti in montagna

## Albergo Diffuso Comeglians



**€360**  
ad appartamento

### Dettagli

- Gennaio, marzo, aprile, maggio, giugno, settembre, ottobre, novembre
- Pernottamento
- 4 giorni / 3 notti
- Max 4 persone

Soggiorno di 3 notti in un ampio e luminoso bicamere, in uno dei borghi più belli della montagna carnica, all'interno dell'Albergo Diffuso Comeglians. Alla libertà nella gestione del proprio tempo e degli spazi abitativi si unisce un coordinamento centrale tipico dell'albergo, con una reception unica sempre disponibile a fornire informazioni e suggerimenti.

# Notte e degustazione nei vigneti della Ribolla Gialla

Betania s.c.s. ONLUS

L'esperienza comprende: Ribolla Gialla extra brut metodo classico - Le Favole. Un voucher per una degustazione per 2 persone presso l'agriturismo Le Favole a Sacile (PN) (validità 18 mesi dalla data di acquisto). Un voucher per un soggiorno e colazione per 2 persone presso il B&B Le Favole a Sacile (PN) (validità 18 mesi dalla data di acquisto). In aggiunta un gadget di Betania Travel. Il vino nasce da un vitigno Ribolla Gialla 100% a Sacile (PN). Sistema di impianto doppio capovolto. Terreno Argilloso - Limoso con apporti minerali ceduti dal fiume Livenza. La vendemmia è manuale al raggiungimento della giusta maturazione delle uve. Vengono utilizzati moderni vinificatori in acciaio inossidabile. Pressatura soffice con pressa pneumatica e successiva flottazione per una veloce chiarifica del mosto. Fermentazione a temperatura controllata con lieviti selezionati. Affinamento e sosta sui lieviti per 12 mesi.



**€290**  
a coppia

## Comprende

- L'invio a casa di una bottiglia di Ribolla Gialla assieme al voucher dell'esperienza
- DEGUSTAZIONE PER 2 PERSONE presso l'agriturismo Le Favole (dal lunedì al sabato) comprende: 4 vini + salumi e formaggi locali.
- PERNOTTAMENTO PER 2 PERSONE
- Il pernottamento e la prima colazione avverranno presso B&B Le Favole a Sacile (PN) – (il voucher non è utilizzabile nella settimana di Pasqua, Natale e Ferragosto). È compresa l'Assicurazione medico – bagaglio e annullamento

## Dettagli

- Tutto l'anno
- Pernottamento e attività
- 2 giorni / 1 notte
- Min 2 / Max 2 persone
- N.B.: il prezzo è per 2 persone



# Un po' casa e un po' albergo

Albergo Diffuso Magredi di Vivaro

Alloggiare in un piccolo paese come Vivaro, immersi nella particolare natura dei Magredi, la Steppa Friulana, permette all'ospite di fare passeggiate lente, scoprire la flora autoctona, il tutto in libertà e autonomia.

"Un po' casa e un po' albergo", per chi ama l'autonomia dell'appartamento, gli spazi ampi, i servizi alberghieri inclusi e il contatto con il paese e i suoi abitanti: questa è, in poche parole, la nuova forma di ospitalità che prende il nome di Albergo Diffuso.

Gli alloggi sono dislocati in immobili diversi, che si trovano all'interno dello stesso paese. L'Albergo Diffuso è ideale per tutti, sia per una vacanza che per un soggiorno di lavoro.



**€180**  
a appartamento



## Dettagli

- Aprile, maggio, giugno, settembre
- Pernottamento e attività
- 3 giorni / 2 notti

- Il prezzo è per 2 persone e varia in base alla stagione e alla disponibilità

## Comprende

- Tutti gli appartamenti hanno la cucina
- Visita guidata alla steppa

# Le aree camper della Valcellina

Valcellina Cooperativa S.C.

**€30**  
a piazzola

## Dettagli

- Maggio, giugno, settembre
- Pernottamento

Le aree camper della Valcellina sono situate nel verde, vicino all'acqua, e rappresentano il luogo ideale per chi cerca relax e gite nella natura. Sono dotate di vari servizi per camper e autocaravan, molto utili per chi arriva da lontano, dopo aver percorso molti chilometri e ha bisogno di una sosta completa. Il Camping San Francesco vi aspetta nel cuore della Valcellina.



# Soggiorno a Piancavallo

Cooperativa Piancavallo 1265

Località a 1265 mt di altezza, prevalente il turismo Sportivo con disponibilità di varie strutture dedicate alle specialità sia estive che invernali visitate il sito di riferimento. L'hotel 1301 vi accoglie e vi introduce nel meraviglioso scenario di Piancavallo.

37 camere di diversa tipologia, per ospitare chi vuole godere di questo soggiorno magico.

La location di Piancavallo offre splendide opportunità sia per gli amanti della neve che per chi preferisce viaggiare nella stagione estiva. Gli intrattenimenti sono numerosi e l'Hotel 1301 è il punto di appoggio ideale per approfittare di tutto con la giusta tranquillità.



**€80**  
a persona



## Dettagli

- Gennaio, febbraio, marzo, giugno, luglio, agosto, settembre, dicembre
- Pernottamento e attività
- 3 giorni / 2 notti
- Prezzi per gruppi e associazioni adattabili secondo esigenze e programmi specifici

# Un angolo incantevole del Friuli Venezia Giulia

CON TE VIAGGI di Corte Viaggi Soc. Coop.



Scopri una vacanza attiva e rigenerante, immerso nella natura incontaminata delle Valli del Natisone, un angolo incantevole del Friuli Venezia Giulia, al confine con la Slovenia. Un territorio ricco di fascino, che esploreremo in sella all'e-bike, tra panorami mozzafiato, storia, cultura e tradizioni secolari. Ogni pedalata sarà un'opportunità per immergersi in un paesaggio unico, dove la bellezza della natura si fonde con la spiritualità e il patrimonio culturale di queste terre. Un'esperienza che unisce avventura e tranquillità, per un viaggio che rigenera corpo e mente.

**€440**  
a persona

### Dettagli

- Da aprile a ottobre
- Pernottamento e attività
- 4 giorni / 3 notti
- Min 2 / Max 6 persone



# Dalle Alpi al Mare, lungo il Tagliamento

CON TE VIAGGI di Corte Viaggi Soc. Coop.

Alla ricerca dei sapori in Friuli Venezia Giulia. L'itinerario si snoda lungo il Tagliamento, ultimo fiume selvaggio d'Europa, candidato a diventare Riserva della Biosfera dell'UNESCO. Con i suoi 170 km, nasce nelle Dolomiti Carniche, attraversa le colline friulane e i magredi della pianura, raggiungendo la foce e la laguna di Marano. Vi porteremo alla scoperta degli eccellenti prodotti friulani che hanno uno stretto legame con il "Re dei Fiumi Alpini" e assaggerete le specialità gastronomiche di una terra unica



### Dettagli

- Tutto l'anno
- Pernottamento e attività
- 5 giorni / 4 notti
- Min 2 / Max 4 persone

**€620**  
a persona

## Collio, Trieste e Gorizia. Week-end deluxe

CON TE VIAGGI di Corte Viaggi Soc. Coop.

**€765**  
a persona

### Dettagli

- Tutto l'anno
- Pernottamento e attività
- 4 giorni / 3 notti
- Min 2 / Max 2 persone

Il Collio più elegante, con un soggiorno al Castello di Spessa, circondato dal maestoso parco all'italiana e con un bel panorama sui vigneti e sulle Prealpi. Visite di Gorizia, capitale europea della cultura 2025 e Trieste, splendida città di confine con il Castello di Miramare.

Degustazione degli eccellenti vini che nascono in questo territorio



## Siti Unesco in Friuli-Venezia Giulia, dalle Dolomiti al mare

CON TE VIAGGI di Corte Viaggi Soc. Coop.

**€790**  
a persona

### Dettagli

- Tutto l'anno
- Pernottamento e attività
- 7 giorni / 6 notti
- **Min 20 persone**



Un itinerario "slow" che ci porta alla scoperta di importanti siti UNESCO: dalle Dolomiti Friulane incontaminate e selvagge al sito longobardo di Cividale del Friuli, dall'area archeologica e la basilica patriarcale di Aquileia alla fortezza veneziana di Palmanova.

Le dolci colline coltivate a vigneto dei Colli Orientali del Friuli e Trieste, città mitteleuropea, colta e raffinata.



# Le vallate della Carnia e le Dolomiti friuliane

CON TE VIAGGI di Corte Viaggi Soc. Coop.

**€630**  
a persona

## Dettagli

- Tutto l'anno
- Pernottamento e attività
- 4 giorni / 3 notti
- **Min 20 persone**

Un itinerario alla scoperta delle montagne del Friuli Venezia Giulia sino alle DOLOMITI FRIULIANE.

Un frammento di universo in cui, lontano dal frastuono ordinario della città, si visitano piccoli musei di grande valore e borghi di montagna, si scopre una natura incontaminata e si gustano le eccellenze culinarie con piatti semplici e genuini.



# Week-end d'arte a Udine

CON TE VIAGGI di Corte Viaggi Soc. Coop.

## 1° giorno: Arrivo a Udine – Le Gallerie del Tiepolo

Sistemazione in hotel. Nel pomeriggio visita guidata alle Gallerie del Tiepolo nel Museo Diocesano, con gli affreschi barocchi realizzati da Giambattista Tiepolo nel 1726: la "Caduta degli Angeli ribelli", il "Sacrificio di Isacco", il "Giudizio di Salomone" e "Rachele che nasconde gli idoli". Il Museo ospita anche una collezione di scultura lignea religiosa friulana e la splendida Biblioteca del Patriarca. Cena in tipico locale con piatti friulani. Pernottamento.

## 2° giorno: Mostra "Impressionismo e Modernità" e visita di Udine

Visita con audioguida della mostra internazionale "Impressionismo e Modernità" al Museo d'Arte Moderna e Contemporanea (Casa Cavazzini), con 91 opere di Van Gogh, Monet, Picasso, Kandinsky, Magritte e altri. Nel pomeriggio, visita della città: Piazza della Libertà, la Loggia del Lionello, il Castello con vista sulle Alpi Carniche, il Duomo e la vivace Piazza Matteotti. In serata aperitivo con "tajut" e tagliere di prosciutto e formaggi tipici. Pernottamento.

## 3° giorno: Arrivederci in Friuli Venezia Giulia

Mattinata libera per visite ai musei inclusi nella FVG card o per la mostra "Confini da Gauguin a Hopper" a Villa Manin di Passariano, con oltre 120 opere tra Ottocento e Novecento.



**€359**  
a persona

## Dettagli

- Da gennaio ad agosto
- Pernottamento con prima colazione e attività
- 3 giorni / 2 notti

# Il cuore del Friuli: tra borghi, castelli e dolci colline

CON TE VIAGGI di Corte Viaggi Soc. Coop.

## 1° giorno: Arrivo in Friuli

Arrivo a San Daniele del Friuli e sistemazione in agriturismo sulle colline di Ragogna, con panorama magnifico sulla città. Cena e pernottamento.

## 2° giorno: San Daniele e Villalta

Visita del centro storico di San Daniele con il Castello, la Biblioteca Guarneriana e la chiesa di Sant'Antonio con i suoi affreschi cinquecenteschi. Pranzo degustazione del Prosciutto di San Daniele DOP. Nel pomeriggio, visita del Castello di Villalta, tra i meglio conservati del Friuli, con i suoi camminamenti, il ponte levatoio e gli interni finemente arredati. Degustazione vini presso l'Azienda Poggio di Villalta. Rientro attraverso Fagagna, con la sua Oasi naturalistica e il castello panoramico. Cena e pernottamento.

## Dettagli

- Tutto l'anno
- Pernottamento con prima colazione e attività
- 5 giorni / 4 notti
- Il prezzo varia in base alla stagione



## 3° giorno: Spilimbergo e Valvasone

Visita guidata della Scuola Mosaicisti del Friuli a Spilimbergo, con oltre 800 opere, e passeggiata nel centro storico. Nel pomeriggio, visita del borgo medievale di Valvasone-Arzene con degustazione di vini DOC Friuli Grave. Cena e pernottamento.

## 4° giorno: Udine, la città del Tiepolo

Visita guidata delle Gallerie del Tiepolo nel Palazzo del Patriarcato. Passeggiata nel centro storico: il Castello, Piazza della Libertà, il Duomo, Piazza Matteotti e l'aperitivo con il classico "tajut" friulano. Pomeriggio libero.

## 5° giorno: Venzone e il Lago di Cornino

Visita di Venzone, eletto borgo più bello d'Italia nel 2017, sapientemente restaurato dopo il terremoto del 1976. Pranzo in ristorante. Nel pomeriggio, visita guidata della Riserva Naturale del Lago di Cornino, dalle acque smeraldo, con il centro di conservazione dell'avvoltoio grifone.

€695  
a persona

# Un albergo a forma di paese

La Marmote Albergo Diffuso di Paluzza Soc. Coop.

Immaginate che il paese in cui vi piacerebbe passare qualche giorno di vacanza sia esso stesso l'albergo che vi ospiterà con abitanti che vi faranno vivere il borgo come residenti e non come clienti, un nuovo modo di vivere la vacanza. Il territorio è strettamente correlato alla natura e agli animali selvatici, convivono in libertà con l'uomo. Il solo soggiornare in questi luoghi fa provare la sensazione di essere parte di un grande progetto naturale che vive di emozioni indefinite sullo sfondo della montagna, sempre uguale e sempre in evoluzione allo stesso tempo, un grande itinerario naturalistico tutto personale. Il nostro albergo diffuso si trova a Paluzza, il paese che ha dato i natali e dove vivono grandi campioni dello sport, dall'atletica allo sci. I nostri ospiti possono scegliere tra sistemazioni di ogni genere adatte ad ogni tipologia di clientela, dalla coppia sportiva a quella romantica, dalla famiglia con bambini piccoli a quella numerosa fino al gruppo di sportivi che amano dedicarsi allo sci alpino sul monte Zoncolan a quello nordico presso la pista Laghetti di Timau, o a chi invece desidera ripercorrere i sentieri del fronte della Grande Guerra tra malghe e rifugi di cui è costellata tutta la valle del Bût in Carnia.

€160  
a appartamento



## Dettagli

- Tutto l'anno
- Pernottamento
- 2 giorni / 1 notte
- Si richiede la verifica della disponibilità per la conferma della prenotazione

## Pausa relax

### Albergo Diffuso Sauris

Immaginatevi: il crepitio dolce e rassicurante della legna, la luce calda che danza sulle pareti in pietra e legno, e il profumo di natura che vi avvolge in un abbraccio. Dimenticate lo stress e ritrovate il vostro ritmo in uno dei nostri rifugi esclusivi, pensati per coccolarvi.

Questa non è solo una notte fuori; è l'occasione per staccare davvero, riscaldare l'anima davanti al vostro caminetto privato e concedervi un momento di vera, profonda tranquillità.

La Vostra Esperienza di Puro Benessere Include:

Due giorni e una notte nel vostro accogliente alloggio in legno e pietra. Un nido dove l'autenticità dei materiali si sposa con il comfort, creando l'atmosfera perfetta per il relax e l'intimità, con il caminetto sempre acceso ad aspettarvi. Iniziate la giornata nel modo più dolce. La vostra colazione gourmet, composta esclusivamente da prelibatezze e prodotti genuini del nostro territorio, vi sarà consegnata direttamente a domicilio all'ora che preferite. Potrete gustarla con calma, magari ancora in accappatoio, senza fretta e con la vista della natura circostante.

Regalatevi la serenità che meritate.



**€170**  
a camera

#### Dettagli

- Tutto l'anno
- Pernottamento e attività
- 2 giorni / 1 notte
- Min 2 / Max 2 persone
- Si richiede la verifica della disponibilità per la conferma della prenotazione



## Pausa benessere (una notte)

### Albergo Diffuso Sauris

**€280**  
a camera

#### Dettagli

- Tutto l'anno
- Pernottamento e attività
- 2 giorni / 1 notte
- Min 2 / Max 2 persone
- Si richiede la verifica della disponibilità per la conferma della prenotazione



Smettete di correre e iniziate a prendervi cura di voi. Questo pacchetto è il vostro invito a un'esperienza di puro rinnovamento, dove la tranquillità della natura si fonde con l'esclusività di un percorso wellness dedicato. Vi aspetta un rifugio magico in pietra e legno, dove il caminetto sussurra storie di pace, seguito da una giornata intera di coccole nella nostra rinomata SPA.

Il vostro percorso di coccola totale include:

- Due giorni e una notte nel calore avvolgente del vostro alloggio. Immaginate di rilassarvi davanti al caminetto scoppiettante, sentendo il corpo distendersi e l'anima ricaricarsi in un ambiente intimo e autentico.
- Iniziate la giornata con la dolcezza dei sapori locali. Il nostro cestino colazione, ricco di prodotti selezionati del territorio, vi sarà consegnato direttamente a domicilio all'ora desiderata, permettendovi di fare colazione in totale serenità e privacy.
- Il cuore della vostra pausa. Vi aspetta un ingresso Full Day alla nostra esclusiva Grien SPA. Lasciatevi viziare da saune, bagni turchi e zone relax. Vi basterà pensare

a rilassarvi: penseremo noi a tutto, fornendovi accappatoio e asciugamani per la vostra giornata di assoluto benessere.

Regalatevi l'energia e l'equilibrio che meritate, lontano dal rumore del mondo.



# Pausa benessere (due notti)

Albergo Diffuso Sauris

Sentite il bisogno di resettare tutto? Questo non è un semplice weekend, ma un vero e proprio ritiro per ripristinare le vostre energie. Vi offriamo tre giorni per dimenticare la fretta, bilanciando il calore intimo del vostro rifugio in montagna con la pura rigenerazione che solo la nostra esclusiva SPA può offrire.

È il momento di regalare a voi stessi e a chi amate il lusso del tempo di qualità.

L'Esperienza di Benessere Totale Comprende:

Tre Giorni di Dolce Evasione (Due Notti): Avrete tutto il tempo necessario per assaporare la tranquillità. Soggiornerete nel vostro nido accogliente, costruito con il fascino della pietra e del legno, dove l'atmosfera è resa magica e accogliente dal vostro caminetto privato. Due notti per dormire profondamente e riscoprire la calma.



€450  
a camera

Risvegli Privati e Golosi: Dimenticate le code. Ogni mattina, il nostro cestino colazione, una selezione di sapori genuini e locali, arriverà direttamente alla vostra porta all'ora che preferite. Un modo perfetto per iniziare la giornata lentamente, nella privacy del vostro alloggio.

Una Giornata Intera di Puro Wellness (Grien SPA per Due): Dedicate un giorno intero alla cura di voi stessi. Il vostro ingresso Full Day alla Grien SPA vi apre le porte a un santuario di benessere. Lasciatevi avvolgere dal vapore, dal calore e dal silenzio. Non dovrete pensare a nulla: vi forniremo comodamente accappatoio e asciugamano, così potrete immergervi completamente nel relax.

Concedetevi il tempo di cui la vostra anima ha bisogno per ricaricarsi. La serenità vi aspetta.

## Dettagli

- Tutto l'anno
- Pernottamento e attività
- 3 giorni / 2 notti
- Min 2 / Max 2 persone
- Si richiede la verifica della disponibilità per la conferma della prenotazione



# Glamping experience smart

Albergo Diffuso Sauris

€130  
a camera

## Dettagli

- Da giugno a settembre
- Pernottamento e attività
- 2 giorni / 1 notte
- Min 2 / Max 2 persone
- Si richiede la verifica della disponibilità per la conferma della prenotazione

Dimenticate la routine, vivete un'emozione indimenticabile: una fuga che unisce l'incanto della natura selvaggia al lusso di un comfort assoluto. Questa proposta è un invito a riscoprire il silenzio, ad ascoltare il vento e a lasciarsi meravigliare dalle stelle, senza rinunciare a nulla.

È il regalo perfetto per chi cerca l'avventura con un tocco di magia. Un regalo di libertà e riscoperta include:

- **La Vostra Notte Magica** - una notte per due persone in una delle nostre soluzioni Glamping più affascinanti:
  - Scegliete il fascino avvolgente delle tende Glamping Tipi, per un'esperienza che unisce design e natura.
  - Oppure optate per la magia della Starsbox, dove potrete addormentarvi osservando il cielo grazie al tetto trasparente (un vero sogno romantico!).

Il comfort è assicurato: tessuti morbidi e un kit cortesia pensato per coccolarvi sono sempre inclusi.

- **Risveglio con i Sapori della Terra** - iniziate la giornata con la dolcezza. Troverete un cestino della colazione preparato con cura, contenente solo i migliori prodotti del nostro territorio. Un piccolo banchetto da gustare all'aria aperta, assaporando la calma del mattino.

Regalate l'emozione di staccare la spina e di riaccendere la meraviglia.



# Glamping experience SPA

## Albergo Diffuso Sauris

### Dettagli

- Da giugno a settembre
- Pernottamento e attività
- 2 giorni / 1 notte
- Min 2 / Max 2 persone
- Si richiede la verifica della disponibilità per la conferma della prenotazione

Cosa succede quando la natura abbraccia il lusso? Nasce un'esperienza rigenerante e indimenticabile. Vi invitiamo a un soggiorno dove potrete sentire il silenzio assoluto della notte, ammirare un cielo infinito, e subito dopo, abbandonarvi al calore e alle coccole di una SPA esclusiva.

Questo pacchetto è la promessa di due giorni per rimettersi in equilibrio corpo e spirito, lontano dal rumore e dalla fretta. La vostra fuga rigenerante include:



- **Notte da sogno e avventura (due giorni e una notte)** - soggiurerete in una delle nostre soluzioni Glamping più affascinanti. Scegliete l'abbraccio protettivo e stiloso della Tenda Tipi o l'emozione di addormentarvi sotto una cupola di stelle nella nostra Starsbox. Un'esperienza essenziale ma incredibilmente comoda, con tessile di alta qualità e il nostro kit cortesia ad aspettarvi.
- **L'abbraccio del benessere (Grien SPA per due)** - dopo l'aria frizzante della notte, concedetevi la coccola che meritano. Avrete un ingresso riservato al nostro centro benessere Grien SPA. Immergetevi nel calore e nel relax più profondo. Vi basterà pensare a staccare la spina: vi forniremo accappatoio e asciugamano, pronti per il vostro percorso rigenerante.

Regalatevi la perfetta combinazione tra l'emozione della notte e il calore della rigenerazione.

- **Risveglio all'aperto e genuino** - iniziate il giorno in modo autentico. Il vostro cestino della colazione, pieno dei migliori prodotti del nostro territorio, vi sarà servito direttamente davanti alla vostra Tenda. Un momento di pura pace, con i profumi della natura e il sapore della genuinità.

**€160**  
a camera

# Roma antica nell'odierna area archeologica

## Società Cooperativa Sociale Radici

Roma diventa più inclusiva con tour modulabili per tutti i viaggiatori, con e senza disabilità. Progettiamo insieme esperienze accessibili per scoprire la bellezza di Roma al di là di ogni barriera.

### Modulo A - Il Colosseo

Esplorazione senza limiti dell'Anfiteatro Flavio: dai cunicoli sotto l'arena all'anello superiore, con vista mozzafiato sull'intera area archeologica. Un'esperienza plurisensoriale che permette di apprezzare al tatto due millenni di storia.

### Modulo B - Il Foro Romano e il Palatino

Un viaggio nella vita pubblica dell'antica Roma attraverso il Foro Romano e il Palatino, con percorso accessibile che tocca la Casa delle Vestali, la Curia, l'Arco di Settimio Severo, la Domus Flavia e il Museo Palatino.

### Modulo C - Il Campidoglio e i Musei Capitolini

Nei Musei Capitolini, il più antico museo della città, si ammirano capolavori della scultura romana insieme alle tele di Caravaggio e Rubens, con ausili didattici pensati per visitatori con disabilità sensoriale.

### Modulo D - I Mercati di Traiano e il Museo dei Fori Imperiali

Percorso tra la Grande Aula, la Via Biberratica e il Grande Emiciclo per scoprire uno dei complessi più enigmatici della Roma imperiale. Il museo è pienamente accessibile grazie ad ascensore, piattaforme elevatrici e un sistema di rampe lungo l'intero percorso espositivo.

**€65**  
a persona  
per modulo

### Dettagli

- Tutto l'anno
- Attività
- Min 5 / Max 12 persone
- Il numero minimo e massimo di partecipanti comprende eventuali accompagnatori, per i quali è prevista una riduzione del 50% sulla quota di partecipazione.
- Con un gruppo superiore agli 8 partecipanti è prevista una riduzione sulla quota del 15%.
- La visita individuale con gruppi inferiori alle 5 persone prevede un prezzo di partecipazione da concordare.



# Il sacro nell'arte: conoscere il Vaticano

Società Cooperativa Sociale Radici

Roma diventa più inclusiva con tour modulabili per tutti i viaggiatori, con e senza disabilità. Progettiamo insieme esperienze accessibili per scoprire la bellezza di Roma al di là di ogni barriera.

## I Musei Vaticani

Un'esperienza indimenticabile tra collezioni di epoche e aree geografiche diverse, che includono architettura, scultura, pittura, arte orafa e arazzo. Dal Cortile del Bramante alle stanze affrescate da Raffaello, fino alla Cappella Sistina decorata dal genio di Michelangelo Buonarroti.

## La Basilica di San Pietro

Cuore pulsante dello Stato Vaticano e l'edificio religioso più grande al mondo. Dalla magnifica piazza del Bernini si entra nella Basilica, tra marmi preziosi e la celebre Pietà di Michelangelo, fino alle Grotte Vaticane. Il tour è indicato per visitatori con disabilità sensoriale, motoria e cognitiva.

**€60**  
a persona

## Dettagli

- Tutto l'anno
- Attività
- Min 5 / Max 12 persone
- Il numero minimo e massimo di partecipanti comprende eventuali accompagnatori, per i quali è prevista una riduzione del 50% sulla quota di partecipazione.
- Con un gruppo superiore agli 8 partecipanti è prevista una riduzione sulla quota del 15%.
- La visita individuale con gruppi inferiori alle 5 persone prevede un prezzo di partecipazione da concordare.



# Passeggiate romane: piazze, monumenti e chiese

Società Cooperativa Sociale Radici

## Modulo A - Castel Sant'Angelo, Piazza Navona, Pantheon, Basilica di Sant'Ignazio

Dal maestoso Castel Sant'Angelo e il Ponte degli Angeli si imbecca la strada rinascimentale dei coronari fino a Piazza Navona, gioiello del barocco con storia millenaria. A pochi passi, il Pantheon, monumento della perfezione ingegneristica romana. Ultima tappa, la strabiliante Basilica di Sant'Ignazio con i suoi straordinari effetti tridimensionali.

## Modulo B - Piazza del Popolo, Piazza di Spagna, Fontana di Trevi

Dalla Chiesa di Santa Maria del Popolo – con affreschi del Pinturicchio, Raffaello, Caravaggio e il Bernini – si percorre via del Babuino fino a Piazza di Spagna. Si conclude seguendo l'Acquedotto Vergine, ancora funzionante, fino alla Fontana di Trevi, simbolo della Città Eterna.

**€60**  
a persona per modulo



## Dettagli

- Gennaio, marzo, aprile, maggio, giugno, settembre, ottobre, novembre

## Modulo C - Monti, dell'Urbe il primo Rione!

Passeggiata nel cuore di uno dei rioni più antichi di Roma, esteso su tre colli storici. Visita alla Basilica di San Pietro in Vincoli, con il celebre Mosè di Michelangelo, seguita da un percorso tra vicoli e botteghe artigiane, con aneddoti sulla storia del quartiere e degustazioni di specialità romane.

## Modulo D - Una passeggiata a Villa Borghese tra natura e storia

Un percorso nella grande area verde del cuore di Roma, tra giardini all'inglese e all'italiana, fontane, laghetti e statue ornamentali. Si scopre la storia di Papa Paolo V e del cardinal Scipione Borghese, con un originale tour del parco in risciò.

- Attività
- Min 2 / Max 4 persone

# Visita Explora, il Museo dei Bambini a Roma

## Museo dei Bambini SCS

Una struttura permanente nel cuore di Roma, attiva dal 2001, dedicata a bambine e bambini da 0 a 11 anni. Explora, da 20 anni, è il punto di riferimento per l'educazione informale e le attività creative per le famiglie, le scuole e il mondo dell'infanzia.

Uno spazio in cui l'esplorazione e il gioco si trasformano in un'esperienza di crescita e di condivisione: con i suoi 2.000 mq di installazioni interattive dedicate a Scienza, Nuove Tecnologie, Sostenibilità ambientale, Parità di genere, Arte e Ricerca, il Museo offre un'occasione unica e innovativa che favorisce curiosità, motivazione e scoperta.

La visita è pensata per rispettare i tempi d'apprendimento di ogni bambino e bambina poiché basato sul modello dei musei didattici internazionali in cui i più piccoli possono osservare, toccare, scoprire, in piena autonomia.



### Dettagli

- Tutto l'anno
- Attività
- bambino 0-12 mesi: ingresso gratuito
- bambino 12-36 mesi: € 7,00
- bambino dai 3 anni: € 13,00
- adulto: € 13,00
- gruppi: € 10,00
- giovedì: € 8.00 adulti e bambini
- doppio turno: € 10,00
- turno ridotto: € 10,00
- Explora è composto da un grande padiglione espositivo, un'area verde ad accesso gratuito attrezzata con giochi, una libreria e uno shop, un bar, un ristorante ed un parcheggio.
- I bambini accedono solo se accompagnati da uno o più adulti. Gli adulti accedono solo se accompagnati da uno o più bambini



**€13**  
a persona

# Il Monastero di S. Erasmo

## Cooperativa Sociale Diaconia

**€50**  
a persona

### Dettagli

- Tutto l'anno
- Pernottamento
- Il prezzo varia in base alla stagione e alla disponibilità

Il Monastero di S. Erasmo è la testimonianza della presenza dei benedettini sul territorio verolano. La tradizione vuole che sia stato S. Benedetto a fondare la basilica ed il monastero durante il viaggio di trasferimento da Subiaco a Montecassino, sulle rovine del tempio dedicato ad Apollo, ha dedicato la Chiesa al martire Erasmo di cui era molto devoto. Il fondamento di tale tradizione si rinviene negli Acta S. Placidi riportati da J. Mabillon. Le sue dimensioni considerevoli permisero di ospitare dal 1170 al 1173 Alessandro III e la numerosa corte pontificia.



Il Monastero è stato ristrutturato durante gli anni 2010 - 2014 anche grazie a Fondi regionali (APQ7 "Aree sensibili: parchi e riserve"). Venticinque posti letto tra camere singole, doppie e una suite. Due sale ristorante, un giardino pensile, un cortile in pietra e una sala convegni. La conversione di un edificio storico in uno più moderno come autentico luogo di ricettività e location per eventi, cerimonie, festival e congressi, nasce grazie ad un progetto turistico della Cooperativa Sociale Diaconia, una delle principali realtà del Terzo Settore nelle province di Frosinone e Latina. Al suo interno regna un'atmosfera di esclusività e riservatezza ed ogni respiro è un respiro di Storia.

# Il mondo dell'equitazione e le meraviglie della Tuscia

Giocamondo Sc Spa

Amate la natura e vorreste vivere un'esperienza a stretto contatto con i cavalli? Ecco il camp perfetto! Sarete accolti in un attrezzato Centro di Equitazione per 3 incontri a settimana, con docenti FISE esperti, dove prendervi cura del cavallo e cavalcarlo nella bellissima cornice delle colline laziali.

**€890**  
a persona



Il divertimento è assicurato grazie alle innumerevoli attività sportive organizzate dallo staff: calcio, pallavolo, basket, tiro con l'arco e orienteering riempiranno le giornate con sfide e tornei. Le avventure continuano a Cinecittà World, al Tuscia Adventure Park tra ponti sospesi e carrucole, e all'Acquapark con scivoli e piscina a onde riscaldata. Esploreremo il colorato Paese delle Fiabe, le vie storiche di San Martino al Cimino e la Riserva Naturale del Lago di Vico, per un trekking immersi nella natura incontaminata della Tuscia.

I summer camp di Giocamondo La Mia Estate sono molto più di una vacanza: sport, escursioni, visite culturali e momenti di socializzazione per crescere, fare nuove amicizie e portare a casa ricordi indelebili.

## Dettagli

- Luglio
- Pernottamento e attività
- 8 Giorni / 7 notti da €890
- 15 Giorni / 14 notti da €1490
- Bambini dagli 8 ai 14 anni

# Tarquinia, gemma dell'Etruria

Società Cooperativa Sociale Radici

**€115**  
a persona

Un territorio simbolo della grande civiltà etrusca, con un patrimonio riconosciuto dall'UNESCO, che include oltre 200 tombe dipinte, veri e propri affreschi della cultura che ha preceduto e plasmato quella antica romana. Visiteremo insieme la necropoli di Monterozzi, nei dintorni della vecchia Tarquinia, per poi addentrarci nella magnifica collezione del Museo Archeologico Nazionale, situato nel cuore della città. I palazzi nobili, le torri medievali e le importanti chiese costituiscono ancora un tesoro custodito gelosamente dalle intatte mura antiche. Anche a Tarquinia non mancherà l'occasione di degustare la cucina tipica, con prodotti che spaziano dalle colline di Tolfa al mare azzurro che fu dominio della civiltà dei Tirreni.



## Dettagli

- Da marzo a dicembre
- Attività
- Min 10 / Max 25 persone
- Tour inclusivo, aperto a persone con o senza disabilità. Per un gruppo superiore alle 15 persone è possibile ricevere una riduzione del 10%. In caso di un gruppo con disabilità uditiva che necessitano dell'interpretariato in LIS, forniamo il servizio di interpretariato con una maggiorazione del 10% a persona. Il pranzo degustazione incluso nella quota è disponibile a tutte le esigenze alimentari.



# Le Ville Patrimonio dell'Umanità

Società Cooperativa Sociale Radici

Un'occasione per apprezzare la storia di Tibur, l'attuale Tivoli, con due gioielli architettonici di straordinaria bellezza, diversi per epoca ma significativamente legati. Villa Adriana, buon ritiro dell'imperatore Adriano, permette di immergersi tra ulivi secolari e ambienti immensi, scoprendo il suo tempo e la sua tormentata vicenda personale. Villa d'Este, nata nel Rinascimento sul clivo della città medievale, è invece il monumento alla ricchezza e all'inventiva del cardinale Ippolito II – nipote di Alessandro VI Borgia – dove l'acqua è protagonista in tutte le sue forme più spettacolari. Tivoli offre inoltre scorci su templi e cascate e ottimi ristoranti dove assaporare la tipica cucina del territorio.

**€135**  
a persona



## Dettagli

- Da marzo a dicembre
- Attività
- Min 10 / Max 25 persone
- Tour inclusivo aperto alle persone con e senza disabilità. Per un gruppo superiore alle 15 persone sarà concesso uno sconto pari al 10%.

Nel caso di partecipanti con disabilità uditiva che necessitano dell'interpretariato LIS, è possibile richiedere il servizio di interpretariato con una maggiorazione del 10% sulla quota. Il pranzo degustazione incluso è disponibile a tutte le esigenze alimentari

# Museo del vino dei Castelli romani

**€15**  
a persona

IPERICO servizi per la cultura

Scoprite il Museo del Vino di Monte Porzio Catone, una straordinaria testimonianza della cultura enologica dei Castelli Romani, sapientemente allestito in una suggestiva galleria ferroviaria dismessa. Il museo si presenta come un viaggio evocativo attraverso il tempo, dove ogni oggetto racconta una storia di tradizione, ingegno e passione. Come in un treno virtuale che attraversa i vigneti, i visitatori possono immergersi nella quotidianità del lavoro contadino, osservando attrezzi agricoli, strumenti di vinificazione e oggetti della vita rurale, che diventano preziosi narratori di un patrimonio culturale secolare.

Non un semplice spazio espositivo, ma un centro culturale vivo e dinamico, dove la comunità locale dialoga con i visitatori attraverso i reperti della cultura materiale e immateriale del

territorio. Ogni strumento esposto – dall'antico aratro agli attrezzi per la vendemmia – non è solo un oggetto da contemplare, ma una testimonianza tangibile di conoscenze, abilità artigianali e tradizioni tramandate di generazione in generazione.

La visita si arricchisce con una degustazione guidata dei rinomati vini del territorio, accompagnati da prodotti tipici locali, permettendo di comprendere come il passato contadino si intrecci con l'eccellenza enologica contemporanea. Un'esperienza multisensoriale in cui storia, cultura e sapori si fondono, creando un ponte tra le antiche tradizioni e la moderna produzione vinicola dei Castelli Romani.

Durata totale 3 ore



## Dettagli

- Tutto l'anno
- Attività
- Min 2 / Max 30 persone
- La visita può essere arricchita con una

passaggiata guidata al centro del bellissimo borgo medievale di Monte Porzio Catone con 5 euro in più, ma solo per gruppi di minimo 10 pax.

# Il tuo itinerario alla scoperta della Città Eterna

CREI - Professionisti delle Lingue dei Segni

Con la cooperativa CREI, oggi puoi scoprire le bellezze artistiche di Roma. Itinerari accessibili alle persone sorde, in LIS (Lingua dei Segni Italiana), ASL (American Sign Language) e anche in IS (International Sign). Perché l'accessibilità è un diritto. Con CREI, hai la possibilità di scoprire la TUA Roma e costruire un itinerario personalizzato.

Per scoprire tutte le meraviglie della Città Eterna non basta una vita intera. Una storia lunga quasi tremila anni, che ha lasciato un segno indelebile nella cultura mondiale. Ora hai la possibilità di personalizzare il tuo itinerario e renderlo completamente accessibile in Lingua dei Segni.



Vuoi scoprire i segreti dei numerosi musei della capitale? I Musei Capitolini, l'Ara Pacis, la Galleria Borghese, il Museo Nazionale Etrusco o il Museo dell'Alto Medioevo? Oppure desideri essere accompagnato tra i monumenti simbolo della città? Il Colosseo, il Pantheon, Piazza Navona o i Fori Imperiali. Ma potresti anche essere attratto dai segreti del vecchio "porto" di Roma, con gli scavi archeologici di Ostia Antica, dove ancora si può respirare l'aria di una Caput Mundi che oggi non c'è più. Una vera insula romana è ben visibile nei resti dell'antica città di mare.

Le opzioni, quando si parla di Roma, sono infinite, così come infinita è la ricchezza storica e artistica che la contraddistingue. CREI è a tua disposizione per costruire insieme a te l'itinerario perfetto, sempre accessibile in Lingua dei Segni.

La Tua Roma. La città eterna ai tuoi piedi. Andiamo a scoprirla?

## Dettagli

- Tutto l'anno
- Attività
- Min 5 / Max 15 persone
- Per gruppi superiori alle 8 persone è

- previsto uno sconto del 20%
- Per gruppi con meno di 5 persone si applica la tariffa minima di € 300

**€75**  
a persona

# Chiesa dei SS. Vito e Modesto e i segreti della pietra scellerata

CREI - Professionisti delle Lingue dei Segni

Con la cooperativa CREI scopri le bellezze artistiche di Roma in itinerari accessibili alle persone sorde, in LIS - Lingua dei Segni Italiana, ASL - American Sign Language e IS - International Sign. Perché l'accessibilità è un diritto!

La chiesa dei Santi Vito e Modesto, nel rione Esquilino, conosciuta anche come "Crescenziiana", è adiacente all'Arco di Gallieno. Presente dai primi secoli come semplice diaconia, fu restaurata da papa Sisto IV nel 1477 dopo un lungo periodo di abbandono medievale.

La visita permette di ammirare la Porta Equilina, parte delle antichissime mura serviane (378 a.C.), e di ripercorrere la storia dell'imperatore Gallieno (253-268). All'interno della chiesa spiccano affreschi di grande interesse, tra cui uno attribuito a Melozzo da Forlì, e la celebre pietra scellerata: secondo antiche leggende popolari era capace di curare le malattie, soprattutto la rabbia. La visita guidata svelerà la vera storia di questo misterioso cippo, tra credenze antiche e realtà storiche.

**€75**  
a persona

## Dettagli

- Tutto l'anno
- Attività
- Min 5 / Max 15 persone
- Per gruppi superiori alle 8 persone è previsto uno sconto del 20%
- Per gruppi con meno di 5 persone si applica la tariffa minima di € 300



# Auditorium del Massimo

Think UP Soc. Coop.



Location per eventi nel quartiere EUR di Roma, facilmente raggiungibile da ogni punto della città grazie alla vicinanza con le principali reti di trasporto. In un'area complessiva di 3.000 mq, dispone di spaziose sale congressi, sale meeting, sale workshop, aree espositive ed un ampio parcheggio. Lo spazio si fonde con la tecnologia: funzionali sale regia, cabine traduzione simultanea, camerini, spazi espositivi, uffici e sale stampa.

L'elemento caratterizzante degli spazi è la polifunzionalità; ogni sala ha infatti la capacità di plasmarsi sulle esigenze dell'evento, sulla capienza e sulla tipologia.

A completare l'offerta degli spazi, un bundle di servizi integrati: segreteria organizzativa, studio creativo, servizio di accoglienza, comunicazione e social media, interpretariato, facchinaggio, ristorazione.

La location è gestita in Global Service dalla Think UP, il cui staff opera nella event Industry da oltre 20 anni.

## Dettagli

- Tutto l'anno
- Attività
- Costi da definire su richiesta
- Per maggiori informazioni scrivere a: [info@auditoriumdelmassimo.it](mailto:info@auditoriumdelmassimo.it)

# Terracina, città storica e culturale

Riviera di Ulisse Sailing Club

**€240**  
a persona

## Dettagli

- Da maggio ad ottobre
- Attività
- Il prezzo si riferisce al corso vela base, abbiamo altri servizi, come le passeggiate didattiche, affitto sup e canoe, lezione di canoa/sup, lezione di vela privata

Terracina, città storica e culturale con una profonda tradizione marinara, è il luogo ideale per vivere il mare e scoprire il territorio. La sua costa si presta perfettamente a esperienze all'aperto, combinando natura, storia e divertimento.

Al Riviera di Ulisse Sailing Club offriamo una gamma completa di attività: uscite in canoa, escursioni in SUP, passeggiate lungo la costa e momenti di scoperta del territorio, tutte guidate da istruttori qualificati e in totale sicurezza, per un'esperienza attiva e coinvolgente.

Il nostro fiore all'occhiello sono i corsi di vela base su derive, pensati per chi vuole muovere i primi passi nella navigazione. Durante il corso si apprendono nomenclatura delle imbarcazioni, tecniche di conduzione, sicurezza a bordo e gestione dell'equipaggio. I corsi sono disponibili per 5 giorni consecutivi o due weekend, alternando lezioni teoriche e pratiche per imparare divertendosi in mare.

Riviera di Ulisse Sailing Club – Dove il vento ti insegna, l'esperienza ti guida e ogni uscita diventa un ricordo da portare con te.



# Laboratori e attività della Fattoria Vetuscolana

Cooperativa Diaconia - Monte Nebo

La Fattoria Vetuscolana mette a disposizione i propri spazi, le proprie competenze e la propria filiera agricola per proporre attività formative ed esperienziali che valorizzano il territorio, promuovono l'inclusione e avvicinano le persone alla cultura del cibo buono, etico e sostenibile.

**€36**  
a persona

## Dettagli

### 1. Laboratorio di Panificazione – Presso la Fattoria Vetuscolana

Percorso pratico dedicato alla realizzazione di pane e prodotti da forno con farine selezionate, lievito madre e tecniche tradizionali. Favorisce manualità, collaborazione e consapevolezza alimentare, immersi nel contesto agricolo della fattoria.

- Tutto l'anno
- Attività
- Min 5 / Max 20 persone

### 2. Laboratorio di Marmellate – Presso la Fattoria Vetuscolana

Attività guidata per trasformare frutta fresca in confetture genuine attraverso metodi artigianali e sicuri. Il laboratorio valorizza la stagionalità, la sostenibilità e la cura del prodotto, permettendo ai partecipanti di vivere l'intero processo "dal campo al vasetto".



### 3. Laboratorio di Coltivazione – Presso la Fattoria Vetuscolana

Esperienza diretta di orticoltura: preparazione del terreno, semina, manutenzione dell'orto e raccolta. Pensato per rafforzare autonomia, benessere psicofisico e connessione con la natura.

### 4. Aperitivi in Fattoria a Km Zero

Incontri conviviali con degustazioni di prodotti locali e preparazioni realizzate con ingredienti provenienti direttamente dalla Fattoria Vetuscolana. Un'occasione di comunità, inclusione e valorizzazione della filiera corta.

### 5. Cene e Pranzi a Km Zero

Eventi enogastronomici immersi nell'ambiente rurale della fattoria, con menù stagionali che raccontano il territorio e la cura con cui viene coltivato. Un'esperienza autentica di cucina contadina e sostenibilità.



# Un parco nel cuore della Tuscia Viterbese

Promo Chia Soc. Coop. di Comunità

Il pacchetto turistico nasce come un autentico incontro tra natura e cultura, nel cuore della Tuscia Viterbese. La cooperativa di comunità Promo Chia è il risultato della volontà dell'Università Agraria di Chia, proprietaria dell'area, che ha scelto di creare una realtà capace di custodire, preservare e valorizzare questo piccolo gioiello immerso nella storia e nella natura. Il fulcro dell'esperienza è l'ingresso al parco, un luogo suggestivo dove grandi e piccoli possono esplorare sentieri di trekking che conducono verso scorci di rara bellezza. Le cascate rappresentano l'elemento più scenografico, un angolo magico che negli anni ha conquistato registi e artisti, diventando set cinematografico per opere come Il Vangelo secondo Matteo e la celebre scena del battesimo di Gesù girate da Pier Paolo Pasolini. Ancora oggi quel paesaggio, intatto e potente, ospita riprese di film e serie televisive.

Il parco è un mosaico di natura e racconti: il piccolo villaggio degli elfi costruito interamente a mano, il percorso degli animali del bosco arricchito da sculture artigianali,

i resti dei mulini medievali e le catacombe etrusche che emergono dal passato accompagnano i visitatori fino alla torre di Pasolini, luogo iconico legato al lungo periodo in cui il regista ne fu proprietario.

L'esperienza può essere vissuta attraverso due diverse formule. Il pacchetto di mezza giornata offre l'ingresso al parco con un'escursione tra i suoi sentieri più affascinanti, accompagnata da un cestino per il pranzo ricco di prodotti tipici del territorio, ideale per chi desidera immergersi nella natura con gusto e leggerezza. Per chi vuole invece prolungare la scoperta, il pacchetto completo prevede anche la visita al caratteristico borgo di Chia, una cena a base di specialità locali e il pernottamento nella zona, permettendo di vivere l'atmosfera del luogo con calma, tra bellezza, silenzio e autenticità.

Un'esperienza che unisce meraviglia, cultura e tradizione, restituendo al visitatore la sensazione di trovarsi in un luogo unico, dove il tempo sembra scorrere in armonia con il paesaggio.

## Dettagli

- Da marzo a novembre
- Pernottamento e attività
- 2 giorni / 1 notte
- Min 10 / Max 30 persone
- Date le due varianti il prezzo proposto è €35 a persona per mezza giornata o €120 per pernottamento

**€35**  
a persona



# Greccio, l'iconico borgo

**Le Muse Società Cooperativa Sociale**

Un'esperienza di valore in uno dei luoghi più peculiari della Sabina: Greccio. Immerso in una natura incontaminata, tra boschi di quercia e di elci, quest'iconico borgo regala ai visitatori grandi emozioni. Imperdibili sono il santuario di S. Francesco, dove leggenda vuole che prese vita il primo presepe nel 1223, il Museo internazionale del presepe, il borgo e il suo patrimonio agroalimentare. Il pacchetto comprende ingresso e visita al santuario e al museo del presepe, visita guidata al borgo di greccio e pranzo con degustazione a base di prodotti tipici realizzati dalla cooperativa "Le Muse" che possiede un punto ristoro "Presepium".



Il pacchetto nasce grazie all'intervento di un progetto chiamato "Tu. Tuscia" promosso dalla camera di commercio Rieti Viterbo e vinto da Confcooperative Unione Territoriale Lazio Nord. La Confcooperative Lazio nord ha creato un network di cooperative e ha esaltato le caratteristiche di ognuna a favore della promozione Turistica dell'Alta Tuscia, della sua storia e dei suoi prodotti. La cooperative Le Muse ha subito colto l'occasione per partecipare e ha raggiunto grandi risultati.

**€58**  
a persona

### Dettagli

- Tutto l'anno
- Attività
- Min 10 / Max 30 persone



# La Genova di Faber

**Solidarietà e Lavoro Scs ONLUS**  
col sostegno del museo viadelcampo29rosso

"La Genova di Faber" è un itinerario nel cuore della Città Vecchia alla scoperta dei luoghi che Fabrizio De André ha frequentato e dai quali ha tratto ispirazione per alcune tra le sue più belle canzoni.

Una passeggiata che accompagna i partecipanti tra i vicoli di Genova senza mai perdere di vista il mare su cui la Superba si affaccia. Si va alla scoperta delle bellezze nascoste di questa città che De André definì "sua moglie" proprio per ribadire il suo legame indissolubile con le sue origini, passeggiando per i caruggi e sul fronte mare, tra aneddoti, musica e parole.

Il tour è organizzato dal museo "viadelcampo29rosso" un piccolo tempio della canzone d'autore dedicato alla "scuola genovese" di ieri e di oggi, dove i fan di De André possono ammirare oltre ai dischi in vinile originali, fotografie, memorabilia e la mitica "Esteve '97" appartenuta a Faber.

Grazie a Faber, Genova torna ad essere la porta sul Mediterraneo, crocevia di etnie, culture, lingue e suoni dal respiro universale.

La visita termina nella zona del Porto Antico con la degustazione di prodotti tipici genovesi come il pesto, la focaccia e tanto altre prelibatezze.

**€18**  
a persona

### Dettagli

- Tutto l'anno
- Attività
- Min 10 / Max 40 persone
- Solo su prenotazione
- Presentarsi almeno 15 minuti prima della partenza



# Migrantour Genova “Vieni a Prè a parlare con me”

Solidarietà e Lavoro Scs ONLUS

Una passeggiata in una parte del vasto Centro Storico di Genova che conduce all'interno di uno dei territori a forte migrazione, adesso come in passato ed è proprio questo l'argomento principale che ci accompagnerà durante l'intero percorso. Scoprire le trasformazioni, ma anche le permanenze di questo territorio porta a riflettere sulla transività e ciclicità dei fenomeni migratori. Conoscere la conformazione demografica, sociale, storica e culturale dei luoghi di riferimento stimola la curiosità dei partecipanti nell'approfondire argomenti di interesse attuale come l'accoglienza, l'inclusione e l'esclusione, l'appartenenza, il meticcio, la cittadinanza, l'identità. Ascoltare le storie e le testimonianze dei commercianti sul percorso contribuisce a combattere stereotipi, pregiudizi, paure.

Il percorso è in tutto e per tutto un'esperienza sensoriale che stimola tutti i sensi e sviluppa il senso critico: provare, toccare, odorare, sentire, vedere da vicino prodotti e materiali aiuta a creare ponti, legami, trovare somiglianze e non solo differenze.



**€18**  
a persona



## Dettagli

- Tutto l'anno
- Attività
- Min 10 / Max 25 persone
- Solo su prenotazione

# Casa di Colombo, Porta Soprana e Chiostro di Sant'Andrea

Solidarietà e Lavoro Scs ONLUS

Nel centro di Genova si trova un'isola medievale di particolare fascino, uno spazio denso di monumenti, una sorta di breve passeggiata nella storia della città, fra Medioevo e scoperta delle Americhe. Questi luoghi videro Cristoforo Colombo fanciullo fra i quattro ed i quattordici anni, e quella che è considerata la sua casa è visitabile, mostrandosi come un denso memoriale dedicato al più importante esploratore della storia.

L'esperienza che proponiamo parte dalla sua dimora per raccontare della sua infanzia, di quando iniziò ad imparare a conoscere il mondo che lo circondava e si appassionò all'arte della navigazione, ascoltando nel porto di Genova le avventure dei marinai di ritorno dai loro viaggi.



## Dettagli

- Tutto l'anno
- Attività
- Min 10 / Max 25 persone
- Solo su prenotazione al numero 3312605009 o a casadicolombo@solidarietaelavoro.it
- Presentarsi almeno 15 minuti prima della partenza

**€12**  
a persona

La visita prosegue su Porta Soprana, accesso alla città medievale da Levante, costruita dai genovesi fra il 1155 e il 1158, e sulle mura dette del Barbarossa che regalano scorci inediti della Superba: dallo stretto passaggio tra i tetti delle alte abitazioni, lo sguardo si apre in uno splendido panorama sul mare.

“E il mare concederà a ogni uomo nuove speranze, come il sonno porta i sogni”.



# Museo Navale e Planetario di Imperia

Solidarietà e Lavoro Scs ONLUS

Il Museo Navale e Planetario di Imperia ha sede presso nei vasti spazi degli ex magazzini generali di Calata Anselmi ed è suddiviso in quattro percorsi tematici: il lavoro dell'uomo sul mare nei suoi vari aspetti, la guerra sopra e sotto la superficie, il viaggio per commercio o per svago, e lo sport legato al mare.

La visita "Storie di mare" condurrà i partecipanti alla scoperta della storia della città di Imperia, che si intreccia con quella della navigazione, per raccontare il millenario rapporto tra uomo e mare. Esplorando le sale si ripercorre la memoria della tradizione marinara locale, ma anche il racconto di un passato glorioso, dalla navigazione in epoca colombiana all'epopea di Capo Horn alla stagione delle grandi esplorazioni geografiche. Tra reperti archeologici, cimeli, oggetti e strumentazioni nautiche si può ammirare un preziosissimo patrimonio che, dal XVII secolo a oggi, testimonia il rapporto unico e vitale che lega da sempre l'uomo al mare. Una vera e propria "immersione" nella vita dei personaggi, che con le loro storie riempiono queste sale.



## Dettagli

- Tutto l'anno - tutte le domeniche alle 16:30
- Attività
- Prenotazione da effettuarsi scrivendo a [museiimperiasolidarietaelavoro.it](mailto:museiimperiasolidarietaelavoro.it)

**€11**  
a persona

# Scopriamo insieme il MUCE

Solidarietà e Lavoro Scs ONLUS



Territorio, storie e culture nel complesso monastico medievale di Certosa. Inaugurato a maggio 2024, il MUCE - Museo Certosa di San Bartolomeo a Rivarolo ha sede nello straordinario complesso monumentale creato dall'ordine Certosino in Val Polcevera nel 1297.

Nato per valorizzare una collezione identificativa di una comunità e, al contempo, preziosa per la città e per i visitatori tutti; +è uno spazio che viene dal passato, ma che può e deve saper parlare al futuro, che si fa custode delle testimonianze - materiali e non - del territorio della Val Polcevera e del genovesato.

La visita accompagnata si propone di raccontare le vicende della Certosa e di agevolare la scoperta delle testimonianze architettoniche, storiche e artistiche che racchiude. dalla storia del paesaggio e delle comunità della Val Polcevera, agli insediamenti produttivi di età romana sino alla gestione delle risorse agricole e alle tradizioni degli ultimi secoli.

Si visiterà la sezione espositiva che illustra tradizioni, caratteristiche e modi di gestione del paesaggio agrario, le attività e i cicli di produzioni agricole del genovesato attraverso una piccola selezione di pezzi delle collezioni del Museo di Storia e Cultura Contadina al Garbo con oggetti quotidiani, attrezzi, mezzi di trasporto realizzati dagli abitanti del territorio.

## Dettagli

- Tutto l'anno il 20 e 40 sabato del mese ore 15:00.
- Attività
- Max 25 persone
- Il costo finale si riferisce alla visita accompagnata + biglietto di ingresso al museo.

**€15**  
a persona

# SoffermARTI

Solidarietà e Lavoro Scs ONLUS

**€10**  
a persona



“SoffermARTI “ è una visita sensoriale per scoprire, attraverso i cinque sensi, la collezione Invernizzi esposta a Villa Faravelli. Affacciata sul mare, tra Porto Maurizio e Oneglia, la villa è sede del MACI -Museo di Arte Contemporanea, che custodisce opere di importanti artisti quali Lucio Fontana, Piero Dorazio, Mario Radice, Josef Albers, Robert e Sonia Delaunay, Frank Kupka, Marino Marini.

La visita, della durata di 2 ore.

## Dettagli

- Tutto l'anno - tutti i sabati alle ore 15:00
- Attività
- Prenotazione da effettuarsi entro il giovedì precedente scrivendo a [museiimperiam@solidarietaelavoro.it](mailto:museiimperiam@solidarietaelavoro.it)
- Il prezzo per i bambini è di €9

# Alla scoperta di villa Grock

Solidarietà e Lavoro Scs ONLUS

Aperto dal 2013, il Museo del Clown di Villa Grock consente di immergersi nella magia del circo e di scoprire la dimora del Re dei Clown.

Situata tra le colline di Oneglia, Villa Grock, costruita tra il 1924 e il 1930 per volontà di Adrien Wettach, in arte Grock, è un gioiello architettonico unico, ricco di richiami circensi nei dettagli decorativi. Influenzata dallo stile Liberty e da suggestioni ispirate a Dalì, Picasso e Gaudì, presenta un linguaggio eclettico e originale. Progettata sotto la supervisione di Grock e del geometra Armando Brignole, la villa si configura come un vero autoritratto architettonico, espressione della personalità fantasiosa, ironica e creativa del celebre clown.

La proposta di visita accompagnata “Alla scoperta di Villa Grock” prevista nel weekend alle ore 11.00 e alle ore 15.00 permetterà di svelare i segreti e i significati nascosti di questa straordinaria dimora. L'itinerario conduce tra architetture bizzarre e suggestive, dove

elementi circensi, rococò, déco ed esotici si fondono in un affascinante “Circo di pietra”, immerso in un giardino ricco di tempietti, colonne, alberi esotici e simboli massonici ed esoterici.



## Dettagli

- Tutto l'anno
- Attività
- Visite disponibili il sabato e domenica ore 11.00 e ore 15.00.
- In caso di gruppi è consigliato prenotare per riservare la fascia oraria o individuarne una dedicata al seg. indirizzo [museiimperiam@solidarietaelavoro.it](mailto:museiimperiam@solidarietaelavoro.it).

**€11**  
a persona



# La Sosta della Tartaruga

Compagnia della Tartaruga

**€80**  
a camera

La Sosta della Tartaruga è un progetto di accoglienza turistica costituito da due diverse strutture, Il Giardino della Tartaruga e La Tana della Tartaruga, che accolgono gli ospiti nello stesso palazzo in via Caffaro, nel centro di Genova, a pochi passi dalle bellezze della città.

L'affittacamere Il Giardino della Tartaruga si trova al quarto piano e offre quattro alloggi, di cui uno con cucina attrezzata, una grande area comune ed il bellissimo giardino pensile da cui prende nome. Offre servizio di accoglienza, pulizia e rassetto quotidiano delle stanze e colazione. L'appartamento è stato appena ristrutturato conservando lo stile dell'epoca cui appartiene, rinnovando i pavimenti in graniglia e parquet, gli affreschi e gli stucchi sui soffitti e qualche arredo sopravvissuto agli anni. Questi particolari d'epoca sono stati mescolati con il confort e la tecnologia moderna per creare un ambiente raffinato e confortevole.

La Tana della Tartaruga è al piano terra dello stesso palazzo ed è un appartamento per vacanze o brevi affitti, del tutto indipendente. Studiata per un target di ospiti un po' differente, mira ad accogliere famiglie o pic-

coli gruppi che vogliono la loro autonomia. Anch'esso completamente rinnovato, ha un arredamento molto curato ma più moderno ed essenziale e non dispone dei servizi di rassetto delle stanze e colazione. Il suo punto forte è l'accessibilità completa per persone con disabilità motorie.

La Sosta della Tartaruga crede nel concetto di Turismo Accessibile e cerca di andare incontro a tutti i "bisogni speciali" dei suoi clienti, siano essi legati a difficoltà di movimento, di alimentazione o di comportamento, ma anche semplicemente alle motivazioni e peculiarità del viaggio che li porta da noi.

Abbiamo quindi cercato di trovare soluzioni per le famiglie numerose, per i giovani, per chi viaggia per lavoro, per chi ha difficoltà di movimento, per chi soffre di intolleranze alimentari: per questo le nostre stanze sono molto diverse tra di loro.

In particolare, per quanto riguarda la colazione, la nostra struttura è parte del circuito Alimentazione Fuori Casa di AIC - Associazione Italiana Celiachia - e garantisce una colazione gluten-free perfettamente equivalente a quella standard.



## Dettagli

- Tutto l'anno
- Pernottamento
- Il prezzo varia in base alla stagione
- Colazione inclusa



# Gustando la Franciacorta e il lago d'Iseo

Betania s.c.s. ONLUS

**€295**  
per 2 persone

Un territorio accogliente ed eclettico caratterizzato da uno splendido e variegato paesaggio e da prodotti enogastronomici e tradizioni culinarie uniche.

Un soggiorno di due giorni che vuole far vivere ai partecipanti un vero tour gastronomico, iniziando con la visita in un famoso

birrifico artigianale, continuando con una cena in un ristorante tipico di Iseo e terminando con una visita guidata, degustazioni di prodotti tipici e un particolare pranzo presso una realtà del territorio specializzata nella produzione del famoso Franciacorta e nell'orticoltura.

## Dettagli

- Tutto l'anno
- Pernottamento e attività
- 2 giorni / 1 notte
- Min 2 / Max 2 persone
- Il prezzo può subire variazioni

## Comprende

- 1 notte in B&B
- 1 cena e 1 pranzo
- Tutte le visite e gli ingressi come da programma
- Assicurazione
- Video call per presentare il viaggio
- Un simpatico omaggio

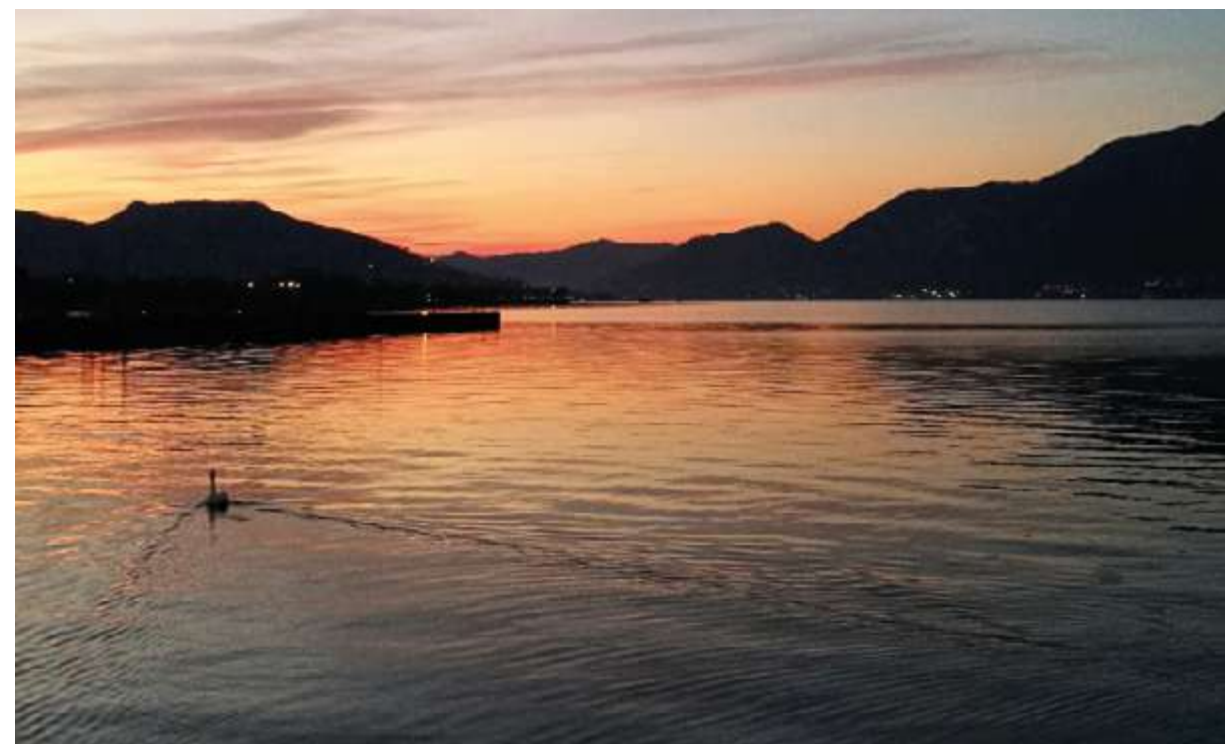

# Alla scoperta della Valtellina: esperienze autentiche!

Betania s.c.s. ONLUS

Un'esperienza enogastronomica e culturale in Valtellina è un viaggio indimenticabile alla scoperta di un territorio unico e ricco di sapori autentici. Un'occasione per immergersi nella bellezza della natura, conoscere la storia e le tradizioni locali e gustare i prodotti tipici di questa terra meravigliosa.

Incontra i produttori locali: Ascolta le storie e la passione dei produttori locali, scopri i loro metodi di lavoro e la loro dedizione alla terra.

Degusta i prodotti tipici: Delizia il tuo palato con una degustazione di salumi, formaggi, vini e altri prodotti tipici della Valtellina. Assaggerai i sapori autentici della tradizione culinaria locale.

Scopri i borghi e le tradizioni: Passeggia tra i caratteristici borghi valtellinesi, ammira l'architettura tipica e scopri le antiche tradizioni locali.

Perché partecipare?

È un'esperienza unica per gli amanti del cibo, del vino e della cultura. Un'occasione per immergersi in un territorio autentico e ricco di tradizioni. Un modo per conoscere da vicino i produttori locali e la loro passione per il loro lavoro. Un'esperienza indimenticabile per chi ama la natura, la buona tavola e la scoperta di nuovi sapori.

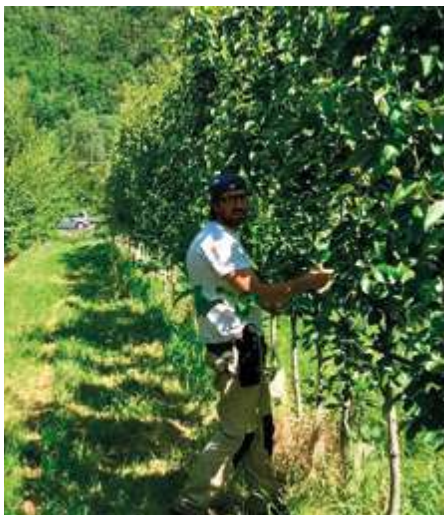

## Dettagli

- Da marzo a novembre
- Attività

- Min 6 / Max 20 persone
- Il prezzo può subire variazioni

**€30**  
a persona

# Pacchetto Weekend di charme: storia, natura e velocità

Meta Cooperativa Sociale

Benvenuti a Cascina Costa Alta: Il Vostro Ritiro Esclusivo nel cuore del Parco di Monza.

Siamo lieti di ospitarvi in un luogo dove l'eleganza storica della nostra Cascina si fonde con la tranquillità del Parco più vasto d'Europa. Questo pacchetto è stato studiato per offrirvi un'esperienza completa tra natura, cultura e motori.

## Esperienze a Portata di Passo

Il Parco di Monza è il vero gioiello che circonda la Cascina. Potete passeggiare per esplorare i sentieri che si snodano per oltre 700 ettari. Vi consigliamo di dedicare la mattina alla scoperta della **\*\*Villa Reale\*\***, l'antica residenza sabauda (perfetta per il vostro gusto classico), e dei suoi magnifici Giardini Reali, capolavoro del Piermarini. Poco distante dalla Cascina si trova anche il suggestivo Roseto Reale. Avrete l'opportunità di godervi un vero e proprio *déjeuner sur l'herbe* o una tranquilla lettura sotto alberi secolari, un lusso che solo questa location può offrire.

## Adrenalina e Storia

L'Autodromo di Monza, il Tempio della Velocità, è letteralmente a due passi da noi. Oltre a vivere l'emozione della Formula 1 se in stagione, potete partecipare a tour guidati che ripercorrono la storia centenaria di questa pista leggendaria. Potrete camminare sul circuito, visitare i box e ammirare le vecchie sopraelevate, testimoni di epiche gare del passato.

## Alla Scoperta della Città di Monza

La città di Monza, facilmente raggiungibile, offre un centro storico raccolto e affa-

scinante: imperdibile è la visita al Duomo di Monza, che custodisce la Corona Ferrea, uno dei simboli più preziosi della storia italiana ed europea; da ammirare l'Arenario, l'antico palazzo comunale in stile gotico, situato nella piazza principale; per concludere con una passeggiata tra le vie del centro, ideali per un caffè o un aperitivo serale in un'atmosfera signorile.

Vi garantiamo un soggiorno che bilancia perfettamente il relax nella natura con l'accesso a storia e cultura di prim'ordine.



## Dettagli

- Tutto l'anno
- Pernottamento
- 2 giorni / 1 notte
- Max 2 persone

**€72**  
a camera

# Centro vacanze Domus M.G.

13 Maggio Soc. Coop.

da **€55**  
a persona



Lavorare lavorare lavorare lavorare preferisco il rumore del mare! E' un invito per tutti a non dimenticare i doni più belli che gratuitamente ci circondano e quale modo migliore per sentire il profumo del mare se non quello di venire ad ammirare le bellezze della Riviera delle Palme di San Benedetto del Tronto.

Il Centro Vacanze Domus M. G. si trova in prossimità del lungomare di Porto d' Ascoli, la vicinanza alla spiaggia e la posizione strategica al centro rendono il Centro Vacanze Domus la scelta ideale per gli amanti del mare e del relax. Con pochi passi si raggiunge un mare cristallino, costeggiato da una lunga spiaggia di sabbia più volte premiata con la Bandiera Blu e attrezzata con giochi e intrattenimento per i bambini. La sera le strade intorno alla Rotonda di Porto D'Ascoli offrono spettacoli di animazione, cinema all'aperto e 10 km di pista ciclabile adatte anche ai bambini. La struttura offre camere accoglienti e funzionali, dotate di ogni comfort, per trascorrere una piacevole vacanza a due passi dal mare e da tutte le attrattive turistiche di una località di mare.

## Dettagli

- Da giugno a settembre
- Pernottamento
- 6 giorni / 5 notti
- Min 2 / Max 50 persone
- Il prezzo si riferisce a persona a notte, per 5 notti
- Il prezzo varia in base alla stagione e alla disponibilità
- Su richiesta è possibile aggiungere la colazione, effettuare la mezza pensione o pensione completa (con supplemento)
- Il supplemento per la camera singola è di €20

# La via della Sibilla appenninica

La Sibilla Soc. Coop.

**€18**  
a persona

Trekking ad anello percorribile in 6 giorni che si snoda lungo i sentieri compresi tra il Parco Nazionale dei Monti Sibillini ed il comprensorio del Monte Ceresa, conosciuto anche come "l'Appennino perduto". Una terra magica, percorsa in passato da cavalieri, ne-gromanti, maghi e alchimisti e che, secondo la leggenda, ospitava il Regno della Sibilla Appenninica.

Il trekking è stato ideato come un percorso che permette di stimolare ed acuire i 5 sensi (vista, udito, olfatto, gusto e tatto). Giorno dopo giorno, camminando e ascoltando i suoni della natura, godendo della magnifica

vista dei panorami sconfinati, toccando gli alberi per sentire la linfa vitale che scorre al loro interno, assaporando i prodotti che si trovano lungo il percorso, annusando i profumi delle essenze aromatiche, diventano sempre più lontani gli affanni quotidiani, lo stress del lavoro, la frenesia della vita moderna. Una volta compiuto il grande anello di 5 giorni, si affronta il sesto ed ultimo giorno sul Monte Sibilla e, magari, si potrà incontrare proprio lei, la grande sacerdotessa, che all'interno del monte forse ancora dimora, aspettando che qualcuno invochi il suo nome.



## Dettagli

- Aprile e maggio
- Attività
- Min 7 / Max 15 persone
- La Sibilla Società Cooperativa è a vostra disposizione per suggerire strutture per il

pernottamento, per i pasti, per il trasporto dei bagagli

- Per maggiori informazioni:  
<https://coninfacciaunpodisole.it/>

# San Benedetto del Tronto: tra palme, spiaggia e sole!

## Giocamondo Sc Spa

San Benedetto del Tronto è una delle più belle località turistiche delle Marche, sulla costa adriatica, meta ideale per chi cerca relax, cultura e natura. Il Grand Hotel Excelsior 4\* si affaccia direttamente sul lungomare tra palme, oleandri e giardini tematici, con ampio stabilimento balneare privato.

### Dettagli

- Settembre
- Pernottamento e attività
- 8 giorni / 7 notti
- Min 2 persone



La ristorazione è il fiore all'occhiello dell'hotel, con ricca colazione a buffet preparata dagli chef. Sul terrazzo panoramico si trova il centro benessere "PARNASO", con piscina idromassaggio, bagno turco, sauna finlandese, tunnel polisensoriale, percorso Kneipp, doccia emozionale e cascata di ghiaccio: momenti di puro relax per pensare a se stessi. In hotel sarà presente il nostro staff Giocamondo, con pluriennale esperienza nell'animazione e nell'assistenza ai soggiorni per la terza età.

**€160**  
a persona

### Comprende

- Aperitivo di benvenuto
- Trattamento in pensione completa con bevande ai pasti
- Operatore giocamondo presente in struttura h24
- Attività ricreative con lo staff
- Servizio spiaggia (ombrellone e 2 sdraio per camera)
- Un' escursione settimanale inclusa
- Ingresso al centro benessere "parnasos"
- Parcheggio gratuito a 50 mt. Hotel (pubblico, non prenotabile)
- Assicurazione medico-bagaglio

# Alla scoperta delle Marche

## Giocamondo Sc Spa

### 1° giorno: OFFIDA

Visita guidata del borgo medievale con i principali monumenti (Teatro Serpente Aureo, Santa Maria della Rocca). Offida è uno dei borghi più belli d'Italia, con un centro storico tra i meglio conservati della zona. Degustazione presso una cantina vinicola locale. Cena e pernottamento in hotel.

### 2° giorno: ASCOLI PICENO

Visita della città delle "Cento Torri" a bordo del Trenino Ascoli Explorer con audioguida. Il centro storico in travertino è tra i più ammirati del centro Italia per ricchezza artistica e architettonica. Laboratorio per la preparazione dell'Oliva Ripiena Ascolana DOP, pranzo alla Locanda del Medioevo e visita guidata del Forte Malatesta, antica opera di difesa urbana. Cena e pernottamento.

### 3° giorno: SANBENEDETTO DEL TRONTO

Visita guidata al Museo del Mare, all'interno del complesso del mercato ittico, con mostre di reperti legati all'attività marittima. Pranzo con cestino fornito dall'hotel.

### Dettagli

- Tutto l'anno
- Pernottamento e attività
- 3 giorni / 2 notti
- Min 20 / Max 100 persone
- Il prezzo varia in base alla stagione, alla disponibilità e al numero di partecipanti
- Il tour è adatto a gruppi di adulti e di studenti. Per questi ultimi sarà possibile anche fare dei laboratori didattici

**€260**  
a persona



# Molise WOW (Termoli - Larino)

## Molise WOW

Un viaggio inaspettato all'insegna della bellezza e dell'autenticità delle comunità, gravitando attorno a borghi medievali, dimore storiche, luoghi di cultura e tradizioni antiche.

La Dimora Stephanus a Termoli, un tempo sede del Palazzo Vescovile, oggi riconvertita a Casa Museo, vi permetterà di soggiornare tra mura di pregio che traspirano storia e fede, avendo ospitato prima di voi vescovi, reliquie di santi, mostre ed eventi. Dall'atrio al piano terra accederete al percorso museale Termoli Sotterranea, un vero e proprio viaggio nel passato a cinque metri di profondità nel ventre della città. Avrete modo di scoprire reperti dimenticati della Cattedrale medievale, una cisterna antica sede di un rifugio segreto e una necropoli del X secolo. La visita alla Cattedrale vi porterà dapprima alla scoperta dei bellissimi mosaici pavimentali e al luogo di ritrovamento di un preziosissimo tesoro ed infine vi aprirà la vista allo spettacolare "paese vecchio", autentica roccaforte e terrazza sul mare.



Larino, antica città romana, vi accoglierà in tutta la sua bellezza a partire dall'anfiteatro e gli scavi romani sino a giungere al borgo medievale che ospita il Pardo Community Hostel, un ex seminario del '600, rinnovato in chiave moderna per garantire il massimo confort a cittadini e visitatori. Avrete la possibilità di visitare la Cattedrale, il museo diocesano e la chiesa di San Francesco con i suoi stupendi affreschi rinvenuti di recente, scoprendo particolari che vi stupiranno.

**€140**  
a persona

### Comprende

- 2 notti in camera doppia presso Dimora Stephanus con colazione
- 1 notte in camera doppia presso Pardo Community Hostel con colazione esterna
- 1 visita guidata a Termoli Sotterranea
- 1 visita guidata a Cattedrale di Termoli + cripta
- 1 visita guidata a Cattedrale di Larino + museo diocesano + Chiesa di S. Francesco

### Dettagli

- Tutto l'anno
- Pernottamento e attività
- 4 giorni / 3 notti
- Il prezzo varia in base alla stagione e alla disponibilità
- Possibilità di camera singola con supplemento

# Termoli sotterranea

## Molise WOW

### Dettagli

- Tutto l'anno  
Orario estivo: dal lunedì alla domenica 10:00 - 12:30 / 16:00 - 00:00  
Orario invernale: dal lunedì alla domenica 10:00 - 12:30 / 16:00 - 19:30  
Chiuso martedì pomeriggio
- Attività
- € 5,00 bambini

Un vero e proprio viaggio nel passato a cinque metri di profondità nel ventre della città medievale di Termoli. Un percorso che ti farà scoprire gli scavi del Palazzo Vescovile e della Cattedrale, che hanno portato alla luce un patrimonio dimenticato da secoli.

Il sito mostra reperti di epoca medievale, un'antica cisterna e una necropoli del X secolo.

**€8**  
a persona



# Tour MAB Larino

Molise WOW



€8  
a persona

## Dettagli

- Tutto l'anno dal lunedì alla domenica 09:00 - 13:00 / 16:00 - 20:00
- Attività
- € 5,00 bambini

Un percorso alla scoperta delle meraviglie storico-artistiche del borgo di Larino. Il circuito Mab comprende il modernissimo museo diocesano, al cui interno troverete una collezione di statue antiche che vi racconteranno storie inaspettate; la Cattedrale del 1300 ricca di particolari da scoprire e gli affreschi della chiesa di San Francesco, una straordinaria scoperta degli ultimi anni. Durante la visita ciascun visitatore si sentirà protagonista e destinatario di messaggi di bellezza che lo attendono ad ogni tappa.



# L'Oasi WWF di Guardiaregia Campochiaro

La Ramegna Coop Soc

€12  
a persona

La Ramegna Coop Soc gestisce l'Oasi WWF Guardiaregia Campochiaro, organizzando ogni weekend da giugno a settembre escursioni multi-tematiche tra gli oltre 3.000 ettari di territorio incontaminato. Le mete spaziano dalla vetta del Monte Mutria (1.823 m, con vista sul golfo di Napoli) all'immensa faggeta di "Colle Tre Frati", con faggi pluricentenari tra i primati europei; dalle grotte e dall'Area faunistica del Cervo al Canyon del Torrente Quirino – l'"Arizona del Molise" – con la spettacolare



cascata di 100 metri. Da non perdere il Castagneto morente, il Tempio di Ercole Quirino e il borgo di Guardiaregia, arroccato sul bordo del canyon tra vicoli decorati con mosaici.

Le escursioni si declinano in esperienze sempre diverse: notturne sulle tracce del lupo, conviviali con piatti tipici, musica e racconti, o autunnali tra i colori del foliage. Sul posto sono disponibili B&B, agriturismi, centro benessere e home restaurant.



## Dettagli

- Da giugno a settembre
- Attività
- È possibile pernottare presso B&B sul posto,

usufruire di Centro benessere o di albergo, agriturismi e Home Restaurant

# Fausto e le attività oleoturistiche

KAIROS Cooperativa Sociale A.R.L. Onlus ETS

€120  
a persona

Avete mai praticato la meditazione Mindfulness tra olivi secolari? Avete mai sentito parlare di un albero di olivo che vi insegna le pratiche millenarie della meditazione sul respiro, sul cibo, sul corpo? Avete mai sentito parlare di Fausto, l'olivo parlante grazie a dispositivi di Realtà Aumentata, divenuto negli anni un simbolo dell'olivicoltura sociale, dopo essere stato colpito da un fulmine e rigenerato da un gruppo di donne vittime di violenza? Avete mai partecipato alla raccolta delle sue olive, alla molitura e al primo assaggio in frantoio del suo Olio EVO salustico, dotato di un elevato numero di polifenoli e di altre caratteristiche nutraceutiche? Ebbene, Fausto vi aspetta nel suo uliveto a Guardialfiera, in Molise, a pochi km dal lago omonimo, immerso in un paesaggio boschivo ove sarà possibile con la sua speciale guida praticare la raccolta delle olive, il Forest bathing, le degustazioni guidate di cibi della dieta mediterranea, corsi di assaggio dell'olio EVO, la Mindfulness per il contrasto dello stress, esperienze immersive mediante dispositivi di Realtà Virtuale ed Aumentata negli scenari tratti dai romanzi di Francesco Jovine, scrittore del '900 nativo di Guardialfiera. Tutto questo è frutto del lavoro di un gruppo di psicologi e psicoterapeuti che ha contribuito a innovare l'olivicoltura italiana mediante attività oleoturistiche che guardano al benessere dell'essere umano, coniugando le antiche tradizioni contadine con le moderne innovazioni tecnologiche e scientifiche.

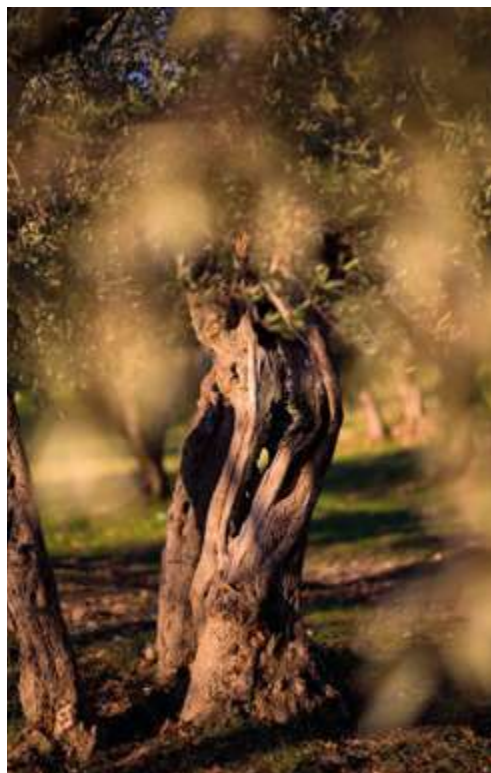

## Dettagli

- Marzo, aprile, maggio, giugno, luglio, settembre, ottobre
- Attività

- La partecipazione alla raccolta delle olive e alla molitura in frantoio è possibile esclusivamente nel mese di ottobre con supplemento

# Esperienze nell'Alto Molise sangrino

Apiario di Comunità di Castel del Giudice

## Dettagli

Presentiamo visite esperienziali nei frutteti, negli apiari e nel birrifico agricolo. Le esperienze possono essere vissute singolarmente, approfondendo nello specifico le tematiche di maggiore interesse, oppure come un'unica esperienza immersiva nel contesto naturale dell'Alto Molise sangrino.

- Da aprile ad ottobre
- Attività
- Max 30 persone
- I minori di 12 anni accedono a metà prezzo



€24  
a persona

# Centro vacanze Domus M.G.

ASED SPORT Molise

€840  
a persona



ASED MOLISE è una grande famiglia in continua crescita, che si nutre di esperienze sane per corpo e mente. Insieme ai nostri cavalli, colonne portanti e parte integrante di ASED MOLISE, viviamo emozioni forti e pure quotidianamente. È con loro ed i nostri accompagnatori equestri qualificati che i nostri ospiti vengono accompagnati in un'esperienza unica adatta a tutti: un emozionante trekking di una o più ore con diversi gradi di difficoltà. ASED MOLISE non vi offre semplici passeggiate a cavallo, ma vi porta alla scoperta della sua immensa bellezza e nobiltà d'animo, circondati dai suggestivi paesaggi della nostra splendida regione.

### Dettagli

- Tutto l'anno
- Pernottamento e attività
- 8 giorni / 7 notti
- Min 20 persone



# Cantina San Zenone. Esperienze autentiche nel cuore del Molise

Soc. Coop. Cantina Sociale San Zenone s.r.l.

### Dettagli

- Tutto l'anno
- Attività
- Max 30 persone
- I minori di 12 anni accedono a metà prezzo

€48  
a persona

La Cantina San Zenone propone un'esperienza enoturistica immersiva dedicata alla valorizzazione del patrimonio vitivinicolo molisano, con particolare attenzione alla Tintilia del Molise DOC e ai vitigni autoctoni del territorio.

Il percorso comprende una visita guidata agli impianti di vinificazione e affinamento, con racconto della storia cooperativa e del legame con i soci viticoltori, seguita da una degustazione guidata con abbinamento a prodotti tipici locali. Disponibili un pacchetto base (3 vini) e uno premium (4/5 vini con approfondimento tecnico-sensoriale).

In stagione, è possibile passeggiare tra i vigneti, vivere l'esperienza della vendemmia e partecipare ad attività didattiche. Tutto l'anno sono disponibili eventi tematici, aperitivi al tramonto in vigna, wine & food experience e attività di team building aziendale.

Le attività sono aperte tutto l'anno su prenotazione, con sala degustazione attrezzata, punto vendita e parcheggio per gruppi e bus.



# La fabbrica dei suoni

La Fabbrica dei Suoni Soc. Coop. Soc.



## Dettagli

- Tutto l'anno
- Attività
- Min 20 persone

**€8**  
a persona

Nelle valli del cuneese, a Venasca, la musica è un'espressione fondamentale della cultura occitana e ha origini antiche che, come la poesia, risalgono all'arte dei Trovatori.

La Fabbrica dei Suoni è un percorso accattivante ed unico che permette di conoscere i parametri di altezza, intensità, timbro e durata, sperimentare la vibrazione dei suoni e la propagazione dell'onda sonora nello spazio e conoscere strumenti musicali provenienti da tutto il mondo

Piemonte

120

# L'atlante dei suoni

La Fabbrica dei Suoni Soc. Coop. Soc.



## Dettagli

- Da marzo ad novembre
- Attività
- Min 20 persone

121

**€8**  
a persona

A Boves, nel cuneese, per viaggiare con la musica nei 5 continenti, alla scoperta del ritmo e delle sonorità che caratterizzano le diverse culture musicali.

Piemonte

# Unesco Wine Cathedrals experience: il viaggio delle bollicine

€150  
a persona

Teatro degli Acerbi Soc. Coop.

Uno Storymover ti guiderà nella scoperta di questi magici capolavori dell'architettura di Canelli, capitale italiana dello Spumante. Un viaggio sotterraneo e tra le bollicine in questo meraviglioso sito Patrimonio Unesco. La narrazione itinerante, l'unica che tocca tre Cattedrali canellesi, comprende la visita delle Cantine Coppo, Contratto e Bosca; qui potrai scoprire la storia e i segreti delle famiglie spumantiere, del Metodo Classico e di Canelli.

## Comprende

- Storymoving
- Calice di Moscato Canelli DOCG con piccola pasticceria
- Pranzo (3 piatti tradizionali abbinati a 3 vini delle Cattedrali e Vermouth presso l' "Osteria dei Meravigliati" di Canelli)
- Durata 3,5 ore circa

Versione senza pranzo:

- Storymoving
- Calice di Moscato Canelli DOCG con piccola pasticceria.
- Durata 2 ore circa

## Dettagli

- Tutto l'anno
- Attività
- Min 2 / Max 25 persone
- Il prezzo varia a seconda dei partecipanti



# Walk in Nizza Monferrato experience

€150  
a persona

Teatro degli Acerbi Soc. Coop.

Passeggia con il nostro Storymover a scoprire le bellezze della città di Nizza Monferrato, capitale della Barbera e di tante golosità gastronomiche!

Attraverso questa esperienza potrai scoprire con il nostro Storymover Nizza Monferrato in tutte le sue sfumature! Entra nelle storie e leggende della Città passeggiando in via Maestra, ammirala dall'alto dall'antica torre civica (Il Campanon) e visita le storiche Cantine Bersano e il loro Museo delle Contadinerie e delle stampe d'epoca.

## Dettagli

- Da marzo a dicembre
- Attività
- Min 2 / Max 25 persone
- Il prezzo varia a seconda dei partecipanti

## Comprende

- Storymoving con visita alle Cantine Bersano e Museo delle contadinerie.
- Pane al salame
- Pranzo o cena (3 piatti tradizionali abbinati a 3 sfumature di Barbera d'Asti DOCG delle Cantine Bersano presso l'osteria vineria "La Signora in Rosso")

Versione senza pranzo:

- Storymoving con visita alle Cantine Bersano e Museo delle contadinerie.
- Pane e salame.
- Brindisi finale con Barbera d'Asti DOCG delle Cantine Bersano.
- Durata 2 ore circa



# Cesare Pavese experience

Teatro degli Acerbi Soc. Coop.

Lasciati trasportare dal nostro Storymover nei luoghi e nelle atmosfere che hanno ispirato le opere più celebri dello scrittore Cesare Pavese.

Una vera e propria immersione letteraria in collaborazione con la Fondazione Cesare Pavese nel suggestivo paese di Santo Stefano Belbo, sui luoghi e i personaggi narrati dal celebre autore tra colline mozzafiato e scorci incantevoli.



## Comprende

- Storymoving nei luoghi pavesiani (Fondazione Pavese e Museo, Casa Natale e Tomba di Cesare Pavese).
- Durata 2 ore circa

## Dettagli

- Da aprile a ottobre
- Attività
- Min 2 / Max 25 persone
- Il prezzo varia a seconda dei partecipanti

**€80**  
a persona

Piemonte

124

# Rural outdoor experience

Teatro degli Acerbi Soc. Coop.

Una narrazione "a pedali" e "analcolica" tra il paesaggio vitato Patrimonio UNESCO con visita e degustazione presso piccoli produttori di eccellenze gastronomiche locali.

Lo Storymover guida cicloturistica ti ac-

compagnerà a scoprire le colline patrimonio UNESCO di Moasca e San Marzano Oliveto a bordo di una E-bike. Esplorerai il paesaggio alla scoperta di due realtà a conduzione familiare che creano prodotti golosi e genuini.



## Comprende

- Storymoving
- Noleggio e-bike
- Assicurazione
- Visita in azienda agricola e degustazione di formaggi, yogurt e nocciole
- Visita in azienda agricola e degustazione di prodotti a base di frutta
- Durata 3 ore circa

## Dettagli

- Da aprile a ottobre
- Attività
- Min 4 / Max 10 persone
- Il prezzo varia a seconda dei partecipanti

**€160**  
a persona

125

Piemonte

# Colline del Mare experience

Teatro degli Acerbi Soc. Coop.

Un'esperienza dedicata alla famiglia nel suggestivo Parco della Val Sarmassa insieme al nostro Storymover e Guida naturalistica per scoprire tutti i segreti del nostro mare padano.

In questa escursione a piedi nei boschi lo Storymover guida naturalistica ambientale ti prenderà per mano in un percorso alla ricerca di conchiglie nei boschi della Riserva Naturale della Valsarmassa (Vinchio) del Parco Paleontologico Astigiano sulle orme del mollusco di mare Lillo Mirtillo. Tappa merenda per grandi e piccini con panino e succo di mela dei Poderi Sartoris di San Marzano Oliveto!



**€60**  
a persona

## Dettagli

- Da maggio a settembre
- Attività
- Min 4 / Max 25 persone
- Il prezzo varia a seconda dei partecipanti

## Comprende

- Storymoving
- Merenda
- Durata 3 ore circa



# Horse experience

Teatro degli Acerbi Soc. Coop.

Goditi una passeggiata a cavallo con uno Storymover guida equestre tra i castelli di Moasca e San Marzano Oliveto. Salta in sella e galoppa alla scoperta di vicende appassionanti, assedi, conquiste e trasformazioni del territorio attraverso i secoli.

Alla fine della passeggiata rilassati con un pic-nic presso le Scuderie Serego di San Marzano Oliveto.

## Dettagli

- Da marzo a ottobre
- Attività
- Min 2 / Max 25 persone
- Il prezzo varia a seconda dei partecipanti

## Comprende

- Storymoving con guida equestre
- Assicurazione
- Uscita a cavallo con partenza dal maneggio convenzionato
- Pic Nic

**€175**  
a persona



# Lecce barocca

ArtWork Coop. Soc.

Un'esperienza unica all'insegna della storia, dell'arte e delle tradizioni. Un'inedita Lecce barocca si svela in un tour coinvolgente e dai contenuti unici. Percorrendo le vie e le piazze del centro storico, il più grande di Puglia, il tour include l'ingresso nel chiostro del Palazzo dell'Antico Seminario, nel Duomo con la sua cripta, nella Basilica di Santa Croce, nella Chiesa di Santa Chiara con il suo unico controsoffitto in cartapesta e nella Chiesa di San Matteo nota anche come la Chiesa-Teatro del Barocco Leccese. Un'esperienza completa che permetterà di conoscere la città e le sue meraviglie.

**€24**  
a persona



## Dettagli

- Tutto l'anno
- Attività
- Min 2 / Max 25 persone

# La Basilica di Santa Croce

ArtWork Coop. Soc.

La Basilica di Santa Croce in tutto il suo splendore, aperta eccezionalmente di notte. Un'installazione artistica, unica nel suo genere, che unisce arte, spiritualità, storia, architettura, tecnologia. Nel più importante gioiello del barocco leccese, svelato grazie al moderno impianto di illuminazione interna, compi un

percorso tra musica e silenzi, dal buio alla luce, capace di suscitare indimenticabili emozioni. Inoltre, vivi l'esperienza di scoprire la terrazza della basilica, di osservarne la sconosciuta cupola e di ammirare il grande ed iconico rosone da un punto di vista esclusivo: il meraviglioso balcone.



**€24**  
a persona

## Dettagli

- Tutto l'anno
- Attività
- Min 2 / Max 25 persone

# Lecce, non solo barocco

ArtWork Coop. Soc.



## Dettagli

- Tutto l'anno
- Attività
- Min 2 / Max 20 persone

**€10**  
a persona

Ogni palazzo custodisce storie dimenticate e nasconde testimonianze di epoche passate. I sotterranei di Palazzo Vernazza racchiudono interessanti tracce della Lecce romana e dei messapi, i primi abitanti del Salento. Resti di case, strade, cave, terme, cisterne e un misterioso ambiente del tempio di Iside: essi raccontano la storia più antica della città. Questo viaggio nella storia diventa una vera e propria esperienza fisica grazie alla realtà virtuale e all'uso di moderni oculus che proiettano il visitatore in ambienti e ricostruzioni 3D di grande effetto.



# Alessano: sui passi di Don Tonino

ArtWork Coop. Soc. e  
Fondazione PCE "Terre del Capo di Leuca - De Finibus Terrae"

Un'esperienza per conoscere un profeta dei nostri giorni.

Visitare il Salento significa fermarsi ad ammirare non solo le bellezze naturalistiche e architettoniche, ma può diventare un piccolo momento per permettere all'anima di ciascuno di far rifornimento di speranza. Ciò è possibile soprattutto ad Alessano, tra le cui strade potrai incontrare antichi palazzi e stupende chiese, ma soprattutto la voce di don Tonino Bello. I suoi luoghi ti faranno riascoltare il suo messaggio speranzoso.



## Dettagli

- Da aprile a settembre
- Attività
- Min 2 / Max 20 persone
- L'esperienza si svolge il giovedì pomeriggio alle ore 16.30
- Il punto di ritrovo è piazza Don Tonino Bello ad Alessano

**€12**  
a persona

# Leuca piccola: il sentiero dei pellegrini

ArtWork Coop. Soc. e  
Fondazione PCE "Terre del Capo di Leuca - De Finibus Terrae"

L'ultima tappa dei Cammini di Leuca

Salento terra di pellegrinaggio. In ogni tempo un numero imponente di pellegrini si è spinto fino all'estremo sud d'Italia, alla volta del Santuario di Santa Maria "de Finibus Terrae".

Un anello che ci farà rivivere gli ultimi chilometri percorsi dai pellegrini alla scoperta di chiese e monumenti megalitici.

## Dettagli

- Da aprile a settembre
- Attività
- Min 2 / Max 25 persone
- L'esperienza si svolge il mercoledì dalle ore 16.00
- Il luogo di ritrovo è presso il Santuario di Santa Maria del Belvedere (Leuca Piccola) a Barbarano del Capo



€15  
a persona

Puglia

132

# Lecce e l'abbazia di Cerrate in e-bike

ArtWork Coop. Soc. e  
Fondazione PCE "Terre del Capo di Leuca - De Finibus Terrae"

Un'esperienza wow su antiche vie di pellegrinaggio.

Partendo dalla barocca Lecce ci immergeremo in un meraviglioso paesaggio di uliveti, alberi da frutto e aree coltivate fino a raggiungere l'Abbazia di Cerrate: un tempo monastero di rito bizantino e poi centro di produzione agricola specializzato nella lavorazione delle olive.

L'Abbazia ci restituisce un affascinante racconto della sua doppia anima di luogo di culto e di masseria storica.

## Dettagli

- Da aprile a settembre
- Attività
- Min 2 / Max 15 persone
- L'esperienza si svolge il mercoledì e il venerdì pomeriggio alle ore 16.30
- Il punto di Ritrovo è il Bistrot "Alimenta" a Lecce

## Comprende

- Accompagnamento con Guida Ambientale Escursionistica
- E-bike a pedalata assistita (compreso di casco)
- Ingresso e guida presso l'Abbazia di Cerrate
- Degustazione presso "Alimenta" bistrot



€50  
a persona

Puglia

133

# Tricase: l'anello degli angeli

ArtWork Coop. Soc. e  
Fondazione PCE "Terre del Capo di Leuca - De Finibus Terrae"



Tricase si presenta come una grande città che ha visto unirsi più borghi. Una città con cinque castelli, sei centri storici e molte testimonianze di fede e cultura. Qui, ti proponiamo di vivere un'esperienza unica, percorrendo "l'Anello degli Angeli", cinque luoghi legati dal filo conduttore degli Angeli. Li vedrai abbracciati e a fare il sollevamento pesi, ne incontrerai di buoni e di cattivi, ma alla fine ti faranno un dono dell'altro mondo: un'ala di riserva.

Lunghezza del percorso 3km circa e dislivello irrilevante e il grado di difficoltà si riferisce a persone di media preparazione fisica. In base alle condizioni meteorologiche la Guida potrà decidere di annullare l'escursione o proporre un percorso alternativo. La gita inizia nel momento in cui la Guida prende in consegna le persone e finisce con il rientro al punto di partenza.

## Dettagli

- Da aprile a settembre
- Attività
- Min 2 / Max 25 persone
- Ritrovo: Tricase, Piazza don Tonino Bello, il sabato alle ore 9:00
- Prenotazione confermata al raggiungimento del numero minimo di partecipanti.
- I minorenni possono partecipare solo se accompagnati da un adulto.
- Si declina ogni responsabilità per eventuali danni subiti o provocati a persone e/o cose durante l'attività, intendendo la gita iniziata nel momento in cui la Guida prende in consegna le persone e finita con l'arrivo al punto finale dell'uscita.
- La partecipazione alle iniziative implica l'integrale accettazione delle condizioni su esposte.

**€15**  
a persona

# Sentiero delle Cipolliane all'alba

ArtWork Coop. Soc. e  
Fondazione PCE "Terre del Capo di Leuca - De Finibus Terrae"

L'alba vista da un punto mozzafiato sulla costa adriatica. Il trekking sul sentiero delle Cipolliane passa tra antichi tratturi, macchia mediterranea, muretti a secco e scogliere a picco sul mare, tra storia, leggende e panorami mozzafiato. Partenza dall'insenatura del Ciolo, nel Parco Regionale Otranto - Santa Maria di Leuca, alla scoperta delle famose Grotte delle Cipolliane, sito di eccezionale

interesse storico e archeologico. Dislivello irrilevante, adatto a persone di media preparazione fisica.

È obbligatorio indossare scarpe da trekking o scarponi, con abbigliamento a strati e giacca impermeabile. Portare almeno mezzo litro d'acqua per escursioni di mezza giornata. In base alle condizioni meteorologiche, la guida potrà annullare o modificare il percorso.



## Dettagli

- Da giugno a settembre
- Attività
- Min 2 / Max 25 persone
- Ritrovo: Marina di Novaglie, il lunedì, martedì, giovedì e venerdì alle ore 5:00
- Prenotazione confermata al raggiungimento del numero minimo di partecipanti.
- La partecipazione alle iniziative implica l'integrale accettazione delle
- condizioni su esposte.
- I minorenni possono partecipare solo se accompagnati da un adulto.
- Si declina ogni responsabilità per eventuali danni subiti o provocati a persone e/o cose durante l'attività, intendendo la gita iniziata nel momento in cui la Guida prende in consegna le persone e finita con l'arrivo al punto finale dell'uscita.

**€18**  
a persona

# Alla scoperta della Murgia: tra Puglia e Basilicata

IRIS Soc. Coop. Soc.

## 1° giorno - GRAVINA IN PUGLIA: Visita guidata e degustazione di "tette delle monache"

Un percorso guidato nel cuore di Gravina di Puglia per ammirare il vasto sistema di grotte lungo la gravina, con le sue numerose case-grotta su livelli sovrapposti e chiese affrescate, testimonianze della civiltà rupestre. A seguire, degustazione delle "tette delle monache", dolce tradizionale pugliese.

## 2° giorno - ALTAMURA: Visita guidata e degustazioni di prodotti da forno e vini

Visita a Palazzo Baldassarre e al Museo dell'Uomo di Altamura, con la ricostruzione della grotta di Lamalunga. Scoperta del Pane di Altamura D.O.P. in un forno storico, tra aneddoti sulle tradizioni folkloristiche e le materie prime. Passeggiata nel centro storico con la romanica cattedrale, palazzi e claustru. In chiusura, degustazione guidata di vini in una cantina storica del '500.

## 3° giorno - MATERA: La città dei Sassi

Esplorazione della civiltà rupestre tra i Sassi di Matera, con visita al Sasso Barisano e Caveoso – location del kolossal "The Passion of the Christ" di Mel Gibson – ripercorrendo la vita quotidiana e l'arte dal Medioevo ad oggi. Un esperto fotografo guiderà i visitatori tra scorci mozzafiato, illustrando tecniche fotografiche di base.



da  
**€315**  
a persona

### Dettagli

- Tutto l'anno
- Pernottamento e attività
- 3 giorni / 2 notti
- Min 2 persone
- Il prezzo varia in base alla stagione
- Gratuità bambini (0-2 anni) e riduzione bambini (2-12 anni): 50% a pax. Struttura Ricettiva: Hotel \*\*\* o struttura similare ad ALTAMURA (Ba).

### Comprende

- Soggiorno con trattamento di mezza pensione, visite guidate, attività esperienziali e degustazioni come da programma, IVA, assicurazione di responsabilità civile verso terzi

### Non comprende

- Ingressi, trasporto, bevande, eventuale tassa di soggiorno, gli extra e quanto non indicato

# Villa Tre Mari

Think UP Soc. Coop.

### Dettagli

- Da maggio a ottobre
- Pernottamento: B&B e Mezza Pensione
- Scrivere a [info@villatremari.it](mailto:info@villatremari.it) per informazioni sul prezzo e per usufruire dello sconto specificare "Centro Turistico Cooperativo"

Villa Tre Mari è una Casa per Ferie ubicata sulla spiaggia di Campulongu a Villasimius. Una grande villa immersa nel verde della vegetazione mediterranea, con un giardino che arriva fino al mare.

Le 9 camere della casa (una tripla, sei doppie e due singole), tutte con bagno privato, sono disposte su tre livelli, con un panorama mozzafiato. Dal primo e dal secondo piano le stanze accedono alle grandi terrazze, e dal pianterreno direttamente al giardino.

Il soggiorno è allietato dai piatti della cucina di Mario e Federica. A Villa Tre Mari si vive in un'atmosfera rilassante e familiare.



# Camping Cala d'Ostia

COP. TUR. Società Cooperativa a.r.l.

## Dettagli

- Tutto l'anno
- Pernottamento
- Il prezzo varia in base alla stagione

Utilizzare le piazzole per camper e roulotte del camping Cala d'Ostia significa godere della pace, che solo la natura può regalare, e del comfort, tipico della vita in campeggio. All'interno del Cala d'Ostia tutte le piazzole per camper e roulotte sono poste al riparo dal sole, e sono dotate di allaccio alla luce: in questo modo non si dovrà rinunciare a nessuno degli strumenti indispensabili che si usano in casa.

**€17**  
a persona

Le piazzole per camper e roulotte distano circa 50 metri dal mare e sono circondate da tutti i servizi necessari a rendere il soggiorno ancor più piacevole.



Sardegna

138

# Best Western Hotel Residence Italia Quartu Sant'Elena

EUGO SARDEGNA Cooperativa Sociale

Il Best Western Hotel Residence Italia, a Quartu Sant'Elena, è il punto di partenza ideale per vivere il fascino della costa sud della Sardegna. Offre camere confortevoli con colazione inclusa e bilocali in formula residence, a pochi minuti dal mare e dal Parco Naturale di Molentargius-Saline, famoso per i fenicotteri rosa. La posizione strategica, a pochi chilometri da Cagliari e ben collegata con i mezzi pubblici, permette di raggiungere facilmente le principali attrazioni della zona.

L'hotel dispone di parcheggio gratuito, colonnina di ricarica per auto elettriche, Wi-Fi gratuito, tre sale conferenza attrezzate e servizio transfer aeroporto. Per i pasti, sono disponibili ristoranti convenzionati.

Attento alla sostenibilità, utilizza energia solare, prodotti Ecolabel e adotta azioni di risparmio idrico ed energetico. Ha ottenuto la certificazione internazionale Green Key, prestigioso riconoscimento per le strutture turistiche che adottano politiche ambientali virtuose.

## Dettagli

- Tutto l'anno
- Pernottamento
- Il prezzo indicato si riferisce alla camera singola in bassa stagione
- Il prezzo varia in base alla stagione e occupazione



da **€85**  
a persona

139

Sardegna

# Bitan daily tours

Bitan Società Cooperativa

## Dettagli

- Tutto l'anno
- Attività
- Avendo diverse attività nel nostro catalogo che variano le tariffe in base alla tipologia di tour, vi invitiamo a visitare il nostro sito

La Bitan, con le sue guide esperte e professionali, offre dal 2013 una vasta gamma d'escursione in jeep, gommone, quad, trekking, coasteering, canyoning e degustazioni, nonché team building e ritiro per le aziende. Con diverse proposte di mezza e intera giornata, riusciamo ad organizzare anche feste e addio a celibato/nubilato.

**€50**  
a persona



Sardegna

140

# Il Castello di Acquafredda

Antarias Società Cooperativa

Biglietto di ingresso al Castello di Acquafredda con visita autonoma.

Il Castello di Acquafredda è una testimonianza importante di struttura fortificata medievale. Si trova a Siliqua, nel sud della Sardegna, a circa 30 km da Cagliari, e si innalza su un colle di origine vulcanica, raggiungendo un'altezza di 256 metri rispetto al livello del mare. Il sito, denominato "Domo Andesitico di Acquafredda", è stato istituito Monumento Naturale dalla Regione Sardegna.

Dal ritrovamento di una bolla papale datata 30 luglio 1238, si ritiene che il castello esistesse già in quella data. Tuttavia, è opinione

diffusa attribuire la sua costruzione al celebre nobile pisano Ugolino della Gherardesca, conte di Donoratico, sin dal 1257, anno in cui divenne signore della parte sud-occidentale della Sardegna, dopo la caduta del Giudicato di Cagliari. Caduto in disgrazia, il conte fu imprigionato a Pisa nella Torre dei Gualandi, poi chiamata "Torre della Fame", dove morì nel 1289. Le vicende del conte Ugolino sono diventate celebri grazie ai profondi versi di Dante Alighieri nella Divina Commedia: "La bocca sollevò dal fiero pasto quel peccator..."., che troviamo nel XXXIII canto della Cantica dell'Inferno.

## Dettagli

- Tutto l'anno
- Attività

**€7**  
a persona



141

Sardegna

# Giornata speciale a Fluminimaggiore

START-UNO s.c.r.l.

Visita Fluminimaggiore per concederti una giornata speciale, da vivere in un paesino tra le montagne, a due passi dal mare. Recati presso l'ufficio turistico per ricevere il materiale informativo che ti aiuterà a muoverti in autonomia. Potrai ammirare i murales che abbelliscono le facciate delle case, l'opera "Surrounded by Soft Mountains" del famoso artista Tellas, che decora il Palazzo Municipale, le fotografie di epoche storiche, e la caratteristica scultura di Giuseppe Sciola (famoso per le sue opere sonore, presenti in diverse città del mondo), situata in Piazza Barecca.

Visita al Museo Etnografico (con supporti alla visita per non vedenti), allestito all'interno di un antico edificio storico risalente al 1700: si tratta di un caratteristico mulino ad acqua con ruota orizzontale. Non dovrai fare altro che attraversare il ponticello in legno e troverai subito una guida che ti accoglierà e ti rac-

conterà la storia della macinazione, facendoti scoprire attrezzi e oggetti legati a un mondo ormai lontano.

Dopo la visita al museo, potrai decidere se fare una passeggiata nei negozietti locali, dove troverai prodotti tipici come pane appena sfornato, pasta fresca e formaggi.

Visita all'area archeologica di Antas (con supporti alla visita per non vedenti): qui le antiche genti si radunavano per rendere omaggio alla divinità più importante dell'isola, il "Sardus Pater Babai", ovvero il Padre Sardo. Potrai ammirare le antiche rovine del tempio punico-romano, sentieri immersi nei boschi che conducono alle cave romane, dove gli schiavi venivano condotti per estrarre il materiale da utilizzare nella costruzione del santuario, una secolare quercia da sughero che nasconde nel suo fusto la sagoma di un viso, e i resti di un piccolo insediamento nuragico.



## Dettagli

- Tutto l'anno
- Attività

€8  
a persona

Sardegna

142

# Area archeologica di Antas

START-UNO s.c.r.l.

La Valle di Antas è incastonata al centro di un suggestivo anfiteatro naturale, dove sorge il Tempio romano di Antas, unico nel suo genere in Sardegna.

L'importanza del sito archeologico è data dalle vestigia del luogo di culto romano, ma ripercorrendo la sua storia, si ritrovano anche testimonianze di un villaggio nuragico che attesta la presenza di questa civiltà fin dall'età del bronzo. Furono infatti i nuragici a utilizzare per primi la valle come luogo sacro per le sepolture ad incinerazione dell'età del bronzo e le tombe a pozzetto dell'età del ferro, con una tipologia funeraria che richiama pochi altri esempi in Sardegna.

Al di sotto della gradinata d'accesso al Tempio "Romano" sono visibili i resti di un luogo di culto cartaginese (500 a.C.), innalzato in onore della divinità punica Sid Addir Babay. Nel sacello sono state ritrovate una serie di iscrizioni dedicatorie che costituiscono un patrimonio senza eguali rispetto a qualsiasi colonia punica dell'occidente.

Il tempio romano, citato dal celebre geografo Tolomeo (II sec d.C.), risalente al I secolo a.C., fu più volte rinnovato, fino al grande restauro testimoniato dall'iscrizione situata sulla parte sommitale dell'edificio, che conferma la collocazione dell'opera nel III secolo d.C.

Dalla Valle di Antas, in circa 20 minuti di cammino, si raggiungono le cave romane, dove è possibile osservare le linee di taglio dei grossi massi utilizzati per la realizzazione del santuario.

Inoltre, per chi ama le lunghe camminate (circa 1 ora), è presente l'antica strada romana che conduce dal Tempio di Antas alla grotta di Su Mannau: le popolazioni che vivevano in questi luoghi raggiungevano la grotta per praticare il culto delle acque, come testimoniano i resti di lucerne ad olio e navicelle votive. A disposizione, sono previsti supporti per la visita per non vedenti.



€6  
a persona

## Dettagli

- Tutto l'anno
- Attività

143

Sardegna

# Visitando il Museo Etnografico

START-UNO s.c.r.l.

Visitando il Museo Etnografico, nel cuore di Fluminimaggiore, potrete fare un viaggio a ritroso nel tempo, scoprendo curiosità e storie che renderanno più concreti gli antichi mestieri, ancora vivi nei ricordi dei nostri nonni. Un'opportunità per conoscere un mondo ormai lontano, da cui percepire come le semplici e ingegnose attività di contadini, pastori e maestri artigiani arricchissero la vita quotidiana.

Il Museo Etnografico è stato allestito all'interno del Vecchio Mulino ad Acqua Licheri del '700, costruito sulla sponda del Rio Mannu di Fluminimaggiore, le cui acque veni-

vano utilizzate per azionare la macina idraulica. La struttura conserva le caratteristiche delle tipiche abitazioni con i grossi muri in "ladiri" (mattoni di fango e paglia) e il tetto con le canne.

Attualmente sono allestiti 11 spazi espositivi, che comprendono, oltre al mulino e alla parte esterna, 10 stanze che conservano oggetti legati alla pastorizia, all'agricoltura e agli antichi mestieri, come il fabbro, il ciabattino, ecc. La parte più significativa è incentrata sulle varie fasi della produzione e lavorazione del grano. (Supporti per la visita per non vedenti).

## Dettagli

- Tutto l'anno
- Attività

€3  
a persona



# Dal mare al consumatore

Coop. Non Solo Mare

La Nostra Cooperativa si è fatta conoscere per gli ottimi piatti che propone, venite a gustare le vere ricette Cagliariane tramandate dai nostri Nonni.

Piatti semplici della tradizione marinarsca, per deliziare i vostri palati in riva al mare, situato nel vecchio borgo del "Villaggio Pescatori" a un passo dal centro, con una bellissima vista cartolina della città di Cagliari.

La Nostra Cooperativa propone un menù degustazione che vi permette di assaggiare varie pietanze caratteristiche dei pescatori.

5 Antipasti

- Tonno con cipolle, Faggioli e pachino
- Polpo con patate
- Cozze gratinate
- Bruschette al pomodoro fresco.
- Zuppetta di Cozze al verde.

1 Primo a scelta

- Fregola in minestra con le arselle.
- Bavette alla bottarga
- Pasta al sugo di Scampi e Gamberi

1 Secondo a scelta

- Seppia ripiena arrosto con gambero
- Orata arrosto alla greca con gambero
- Spigola arrosto con gambero
- Anguilla all'alloro con gambero
- Tagliata di pesce spada con gambero

Contorno di verdure fresche di stagione

Vino Vermentino o Rosso amabile della cantina di Monserrato.

Dolci Sardi rivisitati.

Caffè, acqua e coperto.

## Dettagli

- Da febbraio a dicembre
- Attività

€40  
a persona



# Benvenuti dai Buoni e Cattivi

Coop. Soc. Buoni e Cattivi

Le Camere dei Buoni e Cattivi, situate in un'elegante villa nel quartiere Tuvixeddu a Cagliari, ospitano anche il rinomato ristorante "Locanda dei Buoni e Cattivi". Questo luogo speciale si distingue per l'accoglienza, la qualità e l'impegno sociale, promosso dalla Fondazione Domus de Luna Onlus, che offre formazione e lavoro nel settore della ristorazione a ragazzi in cerca di una seconda opportunità e a giovani mamme desiderose di un nuovo inizio.

Le camere occupano i piani superiori della villa e sono suddivise in 12 stanze su 3 livelli: 7 Standard (DUS/Doppie/Matrimoniali), 3 Superior e 2 Suite. Tutte le camere dispongono di bagno privato, climatizzazione, Wi-Fi, TV e vassoio di cortesia.

La villa offre anche un ampio salone e un giardino, spazi ideali per il relax, il lavoro o la lettura.



## Dettagli

- Tutto l'anno
- Pernottamento

**€110**  
a persona

Sardegna

146

# Ostello Henry

Feminas Società Cooperativa

L'ostello Henry si trova a Buggerru, nella zona ricca di siti minerari dismessi e riconvertiti a scopo turistico (l'ostello stesso è una ex scuola), situato a pochissima distanza dalla spiaggia di Buggerru e dalle altre spiagge della zona (S. Nicolò, Portixeddu, Capo Pecepora, Scivu, Piscinas, Masua Nebida).

L'ostello è aperto tutto l'anno a prezzi contenuti. Dispone di varie tipologie di camere dotate di tutti i comfort, dalle camere con bagno privato a quelle con bagno in condivisione (scelte dai numerosi camminatori).



## Dettagli

- Tutto l'anno
- Pernottamento e attività
- 4 giorni / 3 notti

**€50**  
a persona

147

Sardegna

# Un viaggio nel Mandrolisai

Cooperativa Agricola Cantina del Mandrolisai

Visita guidata in azienda e pranzo in agriturismo con abbinamento dei nostri vini. Un itinerario esclusivo fra i nostri vigneti e nella Cantina storica del Mandrolisai. Luoghi unici e selezionati. Concludi la tua visita con un pranzo in agriturismo. Ti accompagneremo in un affascinante viaggio attraverso l'incantevole regione del Mandrolisai, dove il ricco patrimonio di viti e vino è profondamente radicato nella cultura e nel territorio fin dai tempi antichi. Nel cuore della Sardegna,

avrà l'opportunità di esplorare gli storici vigneti del Mandrolisai e la nostra azienda vinicola nata nel 1950 con sede in questo straordinario luogo. Per migliorare la tua esperienza, concediti un delizioso pranzo in agriturismo, caratterizzato da un armonioso abbinamento delle nostre etichette (Linea Kent'Annos i vini dei centenari e Linea Omphalos i vini del mito di Atlantide) con i sapori autentici della nostra regione.



## Dettagli

- Da aprile ad ottobre
- Attività
- Min 4 / Max 20 persone

**€95**  
a persona

Sardegna

148

# Alla scoperta dell'archeologia nuragica

Turismo in Marmilla Soc. Coop.

Scopri Villanovaforru, un incantevole angolo nel cuore della Sardegna, dove storia e bellezza si fondono in un'esperienza unica. Questo piccolo paese, ricco di fascino, custodisce alcuni dei tesori archeologici più affascinanti dell'isola.

Un antico insediamento nuragico, situato su un colle che regala panorami mozzafiato, è il punto di partenza per un viaggio nel passato, con visita guidata al nuraghe.

Ma la storia non finisce qui: il Museo di Villanovaforru, aperto per la visita libera, ospita una ricchissima collezione di reperti archeologici, tra cui strumenti, ceramiche e oggetti di vita quotidiana, che raccontano la vita delle antiche comunità e la millenaria storia del territorio.



## Dettagli

- Tutto l'anno
- Attività
- Min 4 / Max 20 persone

**€7**  
a persona

149

Sardegna

# Una giornata tra l'archeologia della Marmilla

Turismo in Marmilla Soc. Coop.

Il nuraghe, il pozzo sacro, la tomba dei giganti, sono i monumenti più significativi della cultura nuragica. Risalgono all'Età del Bronzo, realizzati circa 3500 anni fa da popolazioni di agricoltori e pastori, espressione di un'avanzatissima cultura per quell'epoca, se pensiamo che le torri nuragiche sono per imponenza seconde solo alle piramidi d'Egitto e che nel resto d'Europa, quasi tutti i popoli vivevano ancora nelle palafitte e nelle caverne. A pochi chilometri tra loro, facilmente raggiungibili e visitabili nell'arco di una giornata, in Marmilla, si trovano il nuraghe e il villaggio Genna Maria (Villanovaforru), il

pozzo sacro Sant'Anastasia (Sardara) e la tomba dei giganti Sa Domu de S'Orcu (Siddi), ubicati in contesti storici e paesaggistici di grande pregio. Il pozzo sacro è il santuario in cui si venerava la dea delle acque, il nuraghe è fortezza megalitica per la difesa e il controllo del territorio, mentre la tomba dei giganti è un edificio funerario collettivo. L'itinerario si sviluppa in un giorno e può essere incluso in un tour della Sardegna, rivolto non solo ai cultori e agli appassionati di archeologia, ma anche chi volesse scoprire la storia dell'isola, integrandola con le mete più turistiche e mondane.



## Dettagli

- Tutto l'anno
- Attività
- Min 15 / Max 50 persone
- Possibilità di organizzazione del pranzo nelle strutture del territorio di Villanovaforru

**€18**  
a persona

Sardegna

150

# Esplora Las Plassas

Turismo in Marmilla Soc. Coop.

L'iniziativa rappresenta un'occasione unica per riscoprire il patrimonio culturale e storico di Las Plassas, nel Sud Sardegna. L'evento si inserisce perfettamente nell'obiettivo di valorizzare i cammini storici, le vie di comunicazione e le connessioni culturali che hanno plasmato l'identità del territorio.

La prima domenica del mese, il Museo MUDA diventerà il punto di partenza per due visite guidate, alle ore 11 e alle ore 16, che condurranno i partecipanti attraverso un percorso alla scoperta della storia locale e delle bellezze artistiche del paese.

Il tour include: la visita al Museo MUDA, la salita al Castello di Marmilla, le visite guidate alla Chiesa di Santa Maria e alla Chiesa di San Sebastiano, luoghi simbolo di Las Plassas.

Questa iniziativa rappresenta non solo un'opportunità per cittadini e visitatori di approfondire la conoscenza del patrimonio culturale, ma anche un invito a riflettere sul valore delle relazioni e degli scambi che, nel corso dei secoli, hanno contribuito a formare le identità locali e nazionali.

Partecipare all'evento significa rafforzare il legame con la comunità e inserirsi in una cornice europea più ampia, che celebra il valore condiviso del nostro patrimonio storico-artistico e ne promuove la trasmissione alle future generazioni.

Vi aspettiamo numerosi per vivere insieme un'esperienza di scoperta e riflessione sul nostro patrimonio!



## Dettagli

- Febbraio, marzo, aprile, maggio, giugno, settembre, ottobre, novembre
- Attività
- Min 4 / Max 20 persone

**€10**  
a persona



151

Sardegna

# L'oasi del Parco Inclusivo

KAIROS Cooperativa Sociale A.R.L. Onlus ETS

Nel cuore del Parco Inclusivo, a Tempio Pausania, un'oasi verde pensata per accogliere tutti, si trova il nostro punto di ristoro: un luogo dove natura, relax e gusto si incontrano. Immerso in un ambiente accessibile e armonioso, privo di barriere architettoniche, nasce con l'idea di offrire a famiglie, turisti, sportivi, visitatori un'esperienza piacevole e genuina, dove ogni dettaglio è pensato per

far sentire tutti a casa. Qui puoi goderti una pausa rigenerante, goderti un momento tranquillo all'aria aperta, vicino ad altre attrazioni immerse nel cuore verde di Tempio. Le nostre proposte - dalle bevande alla caffetteria, snack veloci e sfiziosità - rendono il punto di ristoro un'occasione di incontro, condivisione e scoperta.



## Dettagli

- Tutto l'anno
- Attività
- Il prezzo può subire variazioni in base al periodo

**€18**  
a persona

Sardegna

152

# Il Pegasus Hotel

Pegaso Soc. Coop. Soc.

Il Pegasus Hotel si trova nella città di Sassari e rappresenta una delle più importanti strutture alberghiere di natura commerciale aperta 365 giorni l'anno. Il punto di forza della nostra struttura è sicuramente la posizione, ci collochiamo nella zona commerciale e ancora più importante siamo l'Hotel più vicino all'aeroporto di Alghero per questo siamo meta di tanti turisti.

Il Pegasus Hotel si sviluppa su una struttura verticale che vede il suo ingresso al piano terra con 2 ascensori che attraversano il secondo, terzo e quarto piano. Al secondo piano abbiamo un ampio parcheggio e una sala conferenze, al terzo piano si trova un altro ampio parcheggio e quattro sale conferenze mentre al quarto piano abbiamo la nostra hall e 2 sale conferenze.

Attraverso l'ascensore interno alla struttura si accede alle camere che sono situate nei piani 4,5,6,7,8 e al 9° piano abbiamo il ristorante e la sala colazione.

Il Pegasus Hotel dispone di 81 camere di cui 3 Suite superior, un centro congressi ben strutturato con disponibilità di 7 sale conferenze le quali possono ospitare un numero di partecipanti fino a un massimo di 500 persone.

Al nono piano della nostra struttura disponiamo di ristorante, caffetteria e sala colazione. Come servizio ristorativo siamo a disposizione per i clienti con la mezza pensione per tutto l'anno, ma su prenotazione offriamo servizi di pensione completa e servizi di buffetistica grazie alle nostre sale conferenze.



## Dettagli

- Tutto l'anno
- Attività

**€120**  
a persona

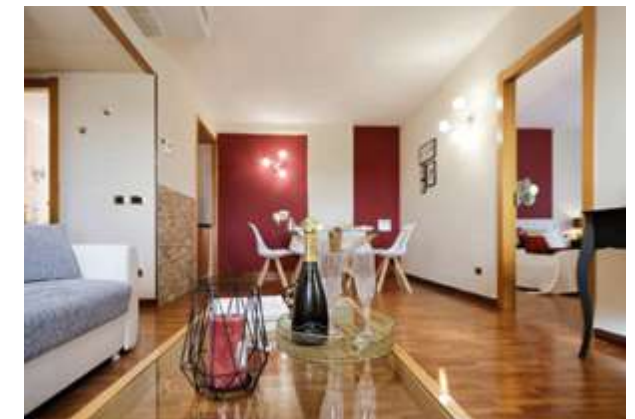

153

Sardegna

# Arte e archeologia a Buddusò

Cooperativa Gigantes

Un viaggio tra arte contemporanea e una storia millenaria.

Scopri Buddusò, nel cuore della Sardegna, in un'esperienza che unisce l'arte contemporanea e il fascino senza tempo della civiltà nuragica. Il percorso inizia al Museo d'Arte Contemporanea di Buddusò, dove sono esposte suggestive sculture in legno realizzate durante i simposi internazionali che hanno reso il paese un punto di riferimento culturale.

Dalla visita museale si prosegue verso l'area archeologica di Loelle, raggiungibile con un breve spostamento. Qui il Nuraghe Loelle accoglie i visitatori con la sua imponente struttura in granito e un paesaggio incontaminato che racconta migliaia di anni di storia.

Disponibile anche tour di mezza giornata in 4x4 per scoprire insieme altri siti archeologici, come Dolmen e Domus de Janas (€75 - min 2 persone max 5 persone)

Una proposta pensata per chi vuole conoscere il territorio in tutte le sue sfumature: dalla storia locale all'arte contemporanea all'archeologia, passando per panorami mozzafiato.

## Dettagli

- Tutto l'anno
- Attività
- Nel Museo d'Arte Contemporanea è possibile fare la visita anche nel parco esterno, dove sono esposte le statue di granito.

€12  
a persona



# Icone e cannoli Tour

Travel for Good | Korai - Territorio, Sviluppo e Cultura - Scarl i.s. ETS



Un indimenticabile itinerario esperienziale nell'affascinante Piana degli Albanesi, tra arte, costumi, sapori e tradizioni greco-bizantine della più grande comunità arbëreshë della Sicilia. Un borgo incastonato in uno straordinario paesaggio naturalistico che, da oltre cinque secoli, accoglie i discendenti degli albanesi sfuggiti nel XV secolo all'avanzata ottomana e che ancora oggi custodisce un patrimonio culturale unico fatto di lingua, riti religiosi, abiti tradizionali e saperi antichi.

Nel nostro viaggio, una guida locale ci condurrà alla scoperta di luoghi esclusivi, veri scrigni della memoria storico-artistica della comunità. Il Museo Etno-antropologico N. Barbato ci svelerà la vita domestica e rurale, gli antichi mestieri, i preziosi costumi femminili ricamati in oro su seta e i raffinati gioielli dell'alta oreficeria siciliana tra Sei e Settecento. Ci sorprenderanno le chiese di rito greco-bizantino, ricche di pregiate icone del Seicento e del Settecento, dove le funzioni religiose sono ancora oggi celebrate in lingua greca e albanese.

Non mancheranno incontri speciali: maestri iconografi, orafi e pasticceri, intenti al lavoro nei loro laboratori, ci racconteranno tecniche, gesti e origini di saperi tramandati nel tempo. Dopo aver appreso i segreti dell'antica e preziosa arte delle icone sacre, ci attende il lato più goloso dell'esperienza: assisteremo alla preparazione artigianale dei celebri cannoli di Piana, rinomati in tutta la Sicilia, che degusteremo al momento. Concluderemo l'itinerario attorno alla tavola, condividendo un pranzo tipico a base di piatti della tradizione locale, per assaporare fino in fondo l'anima autentica di una comunità che ha saputo preservare la propria identità nel tempo.

da €80  
a persona

## Dettagli

- Tutto l'anno
- Attività
- Min 4 / Max 50 persone

## Comprende

- Visita guidata alle chiese, ai musei e ai laboratori artigianali
- Ingressi monumentali ed aperture straordinarie
- Visita al laboratorio di cannoli e degustazione
- Pranzo in agriturismo
- Assicurazione

## CHEF PER UN GIORNO: food & cooking tour

Travel for Good | Korai - Territorio, Sviluppo e Cultura - Scarl i.s. ETS

da **€150**  
a persona



Un viaggio nella Piana dei Colli di Palermo tra storia, cucina e architettura.

La Piana dei Colli, a nord di Palermo, ospita sontuose ville settecentesche costruite dalle famiglie nobiliari palermitane. "Chef per un Giorno" è un tour esperienziale che celebra la cucina dei Monsù, i rinomati cuochi franco-siciliani, e svela l'arte, lo stile di vita e i sapori della Palermo aristocratica tra Sette e Ottocento.

Il percorso inizia al Mercato del Capo, dove i partecipanti ricevono una lista della spesa e la prima ricetta di un autentico "Menu del Monsù". Il tour prosegue verso le dimore storiche della Piana dei Colli, tra cui Villa Niscemi, la Palazzina Cinese e Villa Riso.

A Villa Riso, i visitatori partecipano a un cooking show, sfidandosi nella preparazione delle ricette raccolte lungo il percorso, che culmina nel "Pranzo del Monsù". La giornata si chiude con una visita guidata alla villa, un luogo che trasmette ancora il fascino della sua epoca, co in suoi qanat, immersa in un magnifico parco.

### Dettagli

- Tutto l'anno - durata 3 ore
- Attività
- Min 8

## Alla scoperta delle terre delle balestrate

Terre delle Balestrate - Coop. di Comunità

Un viaggio nel tempo alla scoperta delle terre delle balestrate, un tratto di costa nella Sicilia occidentale dalla storia millenaria, prediletto dai re per la bellezza dei luoghi e la ricchezza naturale. Mare incontaminato, agricoltura rigogliosa, cucina della tradizione di altissima eccellenza. Qui i Florio, gli Ingham e i Woodhouse decisero di realizzare i loro stabilimenti per esportare il Marsala in tutto il

mondo. Dal sito di interesse geologico datato due milioni di anni fino alla storica vallata di Calatubo e i suoi antichi bagli. Un week end per scoprire una storia unica e tornare indietro nel tempo per vivere i sapori e le antiche tradizioni di epoche lontane. L'esperienza prevede tra l'altro visite nei campi di mango, degustazioni in cantina, tour gastronomici nelle storiche pasticcerie del luogo.



da **€380**  
a persona

### Comprende

- Arrivo in struttura il venerdì pomeriggio alle 17:00
- cena tipica il venerdì
- 2 colazioni
- escursione mattutina
- pranzo presso fattoria
- escursione pomeridiana
- cena e intrattenimento
- attività domenica mattina
- pranzo e breve tour nel pomeriggio
- Camere da lasciare entro le 17:00

### Dettagli

- Gennaio, febbraio, marzo, aprile, maggio, settembre, ottobre, novembre, dicembre
- Pernottamento e attività
- 3 giorni / 2 notti
- Min 2 / Max 50 persone
- Le esperienze nei campi di mango sono consigliate a settembre ma possono variare in base ai tempi di raccolta

# Visita alla Basilica Cattedrale di Cefalù

Soc. Coop. Soc. "Il Segno"

La visita alla Basilica Cattedrale di Cefalù (Patrimonio Unesco) attraverso l'itinerarium Pulchritudinis si arricchisce di nuove esperienze con la possibilità di vivere dall'interno secoli di cultura e storia. Il tour ha inizio con le Torri del Duomo per ammirare il panorama sulla Piazza e sulla città, allungando lo sguardo fino al mare. Si prosegue con i Tetti lato sud per osservare l'antico borgo ai piedi della Rocca di Cefalù. Dopo la discesa si raggiungerà il prezioso mosaico racchiuso all'interno del catino absidale per ammirare da vicino il primo volto del Cristo Pantocratore realizzato in Sicilia da maestranze bizantine. Di seguito si raggiunge la Sacrestia che introduce al Tesoro nell'area museale che comprende la Cappella Vesco-vile ed il Salone Sansoni. Il tour in Basilica si conclude con il Chiostro Canoniale, un gioiello dell'architettura, tra capitelli che narrano la storia di Dio e dell'uomo.

Dalla Piazza si prosegue verso l'Osterio Magno, un antico edificio medievale dove si narra abbia soggiornato re Ruggero II. Il palazzo ospita all'interno una sezione archeologica di epoca ellenistica ed è adibito a spazio espositivo per mostre tematiche.

La visita è guidata. Sono disponibili tre tipologie di percorso:

- Itinerario Rosso: Torri, Tetti, Mosaico, Sagrestia, Tesoro, Salone Sansoni, Cappella del Vescovo, Chiostro Canoniale, Osterio Magno (ticket €13,00)

- Itinerario Blu: Torri, Tetti, Mosaico, Osterio Magno (ticket €10,00)

- Itinerario Verde: Mosaico, Sagrestia, Tesoro, Salone Sansoni, Cappella del Vescovo, Chiostro Canoniale, Osterio Magno (€10,00)

## Dettagli

- Tutto l'anno tranne se non sono in corso lavori di manutenzione ordinaria o straordinaria sempre comunque segnalati e comunicati nel sito e negli altri canali social di riferimento
- Attività
- I tour non sono guidati ma si ha il supporto di una brochure, scaricabile un qr code con informazioni aggiuntive
- Un servizio di accoglienza e accompagnamento è possibile solo su prenotazione ed a un costo aggiuntivo
- Riferimenti importanti sono l'indirizzo del sito: [www.duomocefalu.it](http://www.duomocefalu.it) e il numero telefonico: 0921-926366



da €10  
a persona

158

Sicilia

# Etna: scopri le meraviglie del Vulcano

Marricrio Soc. Coop. Soc.

3 giorni in un agriturismo sull'Etna per scoprire i meravigliosi paesaggi del vulcano più alto d'Europa e le tradizioni culturali e culinarie siciliane.

## Dettagli

- Tutto l'anno
- Pernottamento e attività
- 3 giorni / 2 notti



€490  
a persona

## Comprende

- 3 pernottamenti con prima colazione
- 2 pranzi, 3 cene
- 2 esperienze (tour nel paese medievale di Randazzo di antichissime origini e conosciuto anche come la città delle 100 chiese; cooking class)



159

Sicilia

# Torre di San Nicolò, tramonto sui tetti di Palermo.

Terradamare soc. coop. a.r.l.

Visite alla Torre medievale di Ballarò fino alla terrazza panoramica

Il panorama più bello di Palermo

Un ciclo di visite affascinanti che consentono ai visitatori di ammirare la magnifica vista del centro storico di Palermo, circondata dai diversi colori che avvolgono il cielo al calare del sole.

Le visite si svolgeranno all'interno della torre medievale, la stanza Bifore e la ex Sala dell'orologio, fino alla terrazza panoramica. In cima, lo staff Terradamare illustrerà i monumenti principali del panorama e narrerà la storia del monumento e il suo presente, sede di tanti processi sociali della comunità di Ballarò.

L'appuntamento con la vista più bella di Palermo è in via Nunzio Nasi 18, al tramonto.

**€5**  
a persona

## Dettagli

- Tutto l'anno
- Attività
- Min 8 / Max 40 persone



# In visita all'azienda Caramelle Terranova

Terradamare soc. coop. a.r.l.

## Dettagli

- Tutto l'anno
- Attività
- Min 8 / Max 16 persone

**€5**  
a persona

La storia dei dolci tipici siciliani narrata dalla famiglia che ha inventato la celebre caramella carruba.

Visite e degustazioni nella sede storica di Ballarò della fabbrica dei maestri caramellai che da 135 anni palermitana.

Una speciale giornata di visite in collaborazione tra la cooperativa Terradamare e la storica fabbrica Caramelle Terranova, con il nuovo percorso di visite agli spazi espositivi rinnovati nei mesi recenti. Primo di una serie di appuntamenti con la tradizione artigianale della storica fabbrica di dolci di Ballarò.

Le visite narreranno, oltre alla fabbricazione delle celebri caramelle carruba inventate dal suo avo, la produzione di tutte le caramelle Terranova, lavorate ancora oggi artigianalmente, e i dolci tipici della tradizione siciliana che la fabbrica commercializza, trasmettendo in tutta Italia e all'estero il legame con le tradizioni della città e di tutta la Sicilia.

Alla fine del percorso di visita: degustazione dei prodotti Terranova.



## Tour: Kalsa. Da Porta dei Greci a Porta Felice

Terradamare soc. coop. a.r.l.

La Kalsa è un quartiere ricco di storia, dalle origini islamiche come cittadella fortificata dell'emiro fino alle dimore nobiliari del Quattrocento. Il percorso parte da Porta dei Greci, arco monumentale in stile manieristico, e attraversa un quartiere in cui antico e presente convivono.

Simbolo del quartiere è l'Oratorio dei Bianchi, fondato nel '500, che custodisce i resti lignei della Porta della Vittoria, da cui i Normanni entrarono in città nel 1072. Lungo il percorso, grandi murali raccontano l'accoglienza, la mescolanza dei popoli e la storia della città, tra cui la reinterpretazione del celebre Trionfo della morte.

Si passa poi per Piazza Magione, luogo di aggregazione legato anche alla memoria di Paolo Borsellino, e per Piazza Marina, con il magnifico ficus monumentale del giardino Garibaldi e il gotico-catalano di Santa Maria della Catena, opera di Matteo Carnalivari. Il percorso si conclude a Porta Felice, imponente opera seicentesca voluta dal viceré Marcantonio Colonna, decorata da aquile coronate, festoni e mascheroni.

### Dettagli

- Tutto l'anno
- Attività
- Min 10 / Max 40 persone



€30  
a persona

## Ballarò e i suoi mestieri. Tour e degustazioni

Terradamare soc. coop. a.r.l.



€48  
a persona

### Dettagli

- Tutto l'anno
- Attività
- Min 4 / Max 12 persone



Ballarò, è uno dei mercati storici della città di Palermo, teatro all'aperto non solo di mercanzie, colori e odori, ma di racconti in cui i reali protagonisti sono le famiglie, i mercatari che da anni popolano questa porzione di città. Un luogo destinato anche agli scambi di parole e di ricordi, permettendo letture multiple, coinvolgenti del celebre mercato.

Dunque, vi mostreremo la lavorazione delle caramelle alla Carrubba, prodotte nel quartiere dal 1890 dalla famiglia Terranova, i ricordi di Antimo, calzolaio che da anni vive nel quartiere e mostrerà il processo di mestieri quasi scomparsi, ci muoveremo alla conoscenza di alcune botteghe storiche un panificio storico, una bottega di frutta secca e spezie, un olivaro che ancora fanno grande e attuale la storia del mercato e finiremo a Al Fresco giardino-Bistrot, uno spazio che si trova all'interno di Casa San Francesco, un ex convento seicentesco che oggi accoglie diverse attività di natura sociale (a pochi passi dal Palazzo nobiliare). I commercianti storici vi racconteranno la storia delle loro famiglie, come vivono la città, le caratteristiche dei loro prodotti, mentre li gusterete circondati dalle tende e dalle abbainate del mercato. Durante la visita assaggeremo alcuni prodotti tipici come le olive, la frutta secca, lo sfincione palermitano, le caramelle e i biscotti.

# Alcamo food tour. Vini, paesaggi e sapori di Sicilia

Travel for Good | Korai - Territorio, Sviluppo e Cultura - Scarl i.s. ETS

Un'esperienza autentica che profuma di campagna, tradizioni e convivialità, tra vini, paesaggi e sapori nel cuore della Sicilia occidentale. Partiremo da Alcamo, cittadina di origini arabe, dal medievale Castello dei Conti di Modica, oggi sede dell'Enoteca Regionale, per immergerci in un territorio costellato da vigneti, oliveti e antichi bagli ed entrare in contatto con la sua anima agricola più profonda.

da **€150**  
a persona

## Dettagli

- Tutto l'anno
- Attività
- Min 2 / Max 15 persone

## Comprende

- Accompagnatore
- Laboratorio di cucina
- Degustazione presso cantina/oleificio/azienda biologica
- Cena in agriturismo
- Transfer
- Assicurazione



In un caseggiato rurale dell'Ottocento saremo accolti dai padroni di casa, che ci guideranno alla scoperta della lavorazione artigianale dei prodotti locali, affidandoci la lista degli ingredienti necessari alla preparazione dei piatti tipici da gustare a cena. Inizieremo così un viaggio lungo panoramiche strade di campagna, tra paesaggi suggestivi, cantine, oleifici e aziende biologiche, che visiteremo, ascoltando storie di uomini e territori, scoprendo tecniche di produzione e degustando prelibate e genuine squisitezze locali.

Rientrati in agriturismo, guidati dai gesti e dalle parole del sapiente cuoco di casa, ci cimenteremo nella preparazione delle ricette della tradizione locale, concludendo l'esperienza con una cena conviviale al baglio, condivisa con la famiglia, per gustare insieme i piatti preparati. Un viaggio fatto di sapori autentici e incontri che restano nel cuore.



# L'Incanto Arabo-Normanno. Viaggio tra mosaici, cupole e giardini

Travel for Good | Korai - Territorio, Sviluppo e Cultura - Scarl i.s. ETS

Un itinerario affascinante nel cuore di Palermo, alla scoperta di una città unica, nata dall'incontro fecondo tra le culture bizantina, araba e normanna.

Inizieremo il nostro viaggio nell'antica storia della città dal maestoso Palazzo dei Normanni, antica residenza reale e simbolo del potere medievale in Sicilia. Al suo interno visiteremo la splendida Cappella Palatina, con i suoi mosaici dorati, capolavoro dell'arte bizantina che creano un'atmosfera straordinaria di luce e sacralità. Proseguiremo lungo il Casaro, l'antico asse viario cardine del percorso arabo-normanno, oggi patrimonio UNESCO, verso la Cattedrale di Palermo: un edificio monumentale che racchiude in sé secoli di storia e una sorprendente stratificazione di elementi architettonici islamici, normanni e gotici.

Da qui proseguiremo con la visita di due autentici gioielli del centro storico: la Chiesa di Santa Maria dell'Ammiraglio (nota come Martorana), di rito greco-ortodosso con i suoi raffinati mosaici bizantini e i suoi mirabili affreschi, e quella di San Cataldo, con le iconiche cupole rosse che spiccano sull'elegante piazza Bellini.

da **€72**  
a persona

## Comprende

- Guida
- Ingressi monumentali ed aperture straordinarie
- Degustazione street food locale
- Assicurazione

L'esperienza si anima infine nello storico Mercato del Capo, erede diretto degli antichi souk arabi, dove profumi, colori e voci raccontano la Palermo più autentica e dove sarà possibile assaporare il celebre street food locale. Il percorso si conclude con una passeggiata tra vicoli e scorci storici, in cui le tracce delle culture che hanno plasmato la città restano ancora oggi chiaramente leggibili.

## Dettagli

- Tutto l'anno
- Attività
- Min 2 / Max 20 persone



# Tra terra e mare. I tesori di Mazara del Vallo

Travel for Good | Korai - Territorio, Sviluppo e Cultura - Scarl i.s. ETS

Un itinerario tra terra e mare alla scoperta degli incantevoli tesori nascosti di Mazara del Vallo, storico crocevia di popoli, commerci e culture mediterranee sulla costa sud-occidentale della Sicilia.

Inizieremo il nostro viaggio visitando una straordinaria Riserva Naturale Integrale, Oasi WWF, tra paesaggi incontaminati e filari di vigneti appartenenti alla tenuta di una storica famiglia di viticoltori, attiva sin dai primi anni del Novecento. Qui visiteremo l'antico baglio di famiglia per conoscere la conduzione agronomica e i processi produttivi dell'azienda, ascoltandone la storia direttamente dai protagonisti. L'enologo della tenuta ci guiderà in un'esperienza di wine tasting, accompagnata dalla degustazione di prodotti tipici del territorio.

Proseguiremo alla volta di Mazara del Vallo, per esplorarne i luoghi più affascinanti e le architetture. Antico porto mediterraneo e ponte naturale tra Europa e Nord Africa, la città conserva un'identità unica, plasmata da secoli di stratificazioni arabe, normanne e barocche, che ne fanno una destinazione di straordinario interesse culturale e interculturale.

## Dettagli

- Tutto l'anno
- Attività
- Min 2 / Max 15 persone

da **€108**  
a persona

## Comprende

- Visita guidata alla Riserva Naturale Integrale Lago Preola e Gorghi Tondi con gli esperti del WWF
- Wine tasting in cantina con tre calici di vino accompagnati da degustazione di prodotti locali

Percorreremo il suo tessuto viario di matrice araba, dove sono ancora vivi i segni di un'integrazione culturale fra popolazioni diverse; visiteremo le Chiese di S. Ignazio, di S. Francesco e della Basilica Cattedrale. I resti dell'Arco del Castello Normanno, la Chiesa di S. Michele, il seminario arcivescovile e l'ex Collegio dei Gesuiti, la piazza principale e il quartiere ebraico della Giudecca si sveleranno ai visitatori in tutta la loro bellezza. Il percorso culmina con la visita a uno dei simboli più affascinanti della città: il Satiro Danzante, straordinario capolavoro scultoreo in bronzo, ripescato dalle acque del Canale di Sicilia e oggi custodito nel museo a esso dedicato, allestito con tecnologie multimediali e inclusive.



- Transfer
- Visita guidata al Museo del Satiro danzante;
- Visita guidata della città di Mazara del Vallo
- Assicurazione

# Partinico Food tour. Dai bagli borbonici all'Opera dei Pupi

Travel for Good | Korai - Territorio, Sviluppo e Cultura - Scarl i.s. ETS

Un'esperienza autentica alla scoperta di Partinico, cuore produttivo della Sicilia occidentale, tra bagli, cantine, espressioni d'arte e tradizioni secolari.



Ci ritroveremo in un antico baglio immerso tra i vigneti, cuore della tradizione agricola locale. Qui il padrone di casa ci svelerà la storia della famiglia, dei luoghi e di una cultura contadina identitaria che ha modellato paesaggio e territorio. Da qui partiremo in un affascinante percorso tra strade di campagna panoramiche, vigneti, oliveti e architetture rurali, alla scoperta di aziende agricole, cantine, oleifici e realtà biologiche, incontrando produttori e artigiani del gusto ed ascoltandone storie di lavoro e di famiglia. Conosceremo tecniche di produzione e assaggeremo eccellenze locali, raccogliendo gli ingredienti che daranno forma al momento finale dell'esperienza.

## Comprende

- Accompagnatore
- Laboratorio di cucina
- Degustazione presso cantina/oleificio/azienda biologica
- Cena in agriturismo
- Transfer
- Assicurazione

da **€130**  
a persona

Nel cuore storico di Partinico visiteremo luoghi aperti in esclusiva, ammireremo l'imponente Real Cantina Borbonica, antico centro di raccolta dei prodotti dell'azienda reale voluto da Ferdinando I, sovrano del Regno delle Due Sicilie, figura chiave nella gestione agricola e produttiva del Sud Italia tra XVIII e XIX secolo. Il percorso proseguirà con l'incontro con i maestri pupari, custodi dell'antica tradizione dei pupi siciliani dichiarata dall'UNESCO Patrimonio dell'Umanità.

Rientrati al baglio, prenderemo parte a un laboratorio di cucina tradizionale e, guidati dalle parole e dai gesti del cuoco di casa, trasformeremo gli ingredienti raccolti in piatti della tradizione locale. Li gusteremo in una cena conviviale insieme alla famiglia ospitante: un momento di condivisione che racchiude l'essenza più vera dell'ospitalità siciliana.



## Dettagli

- Tutto l'anno
- Attività
- Min 2 / Max 15 persone

# Sul più bello del mondo

Travel for Good | Korai - Territorio, Sviluppo e Cultura - Scarl i.s. ETS



Lungo il percorso prenderà vita la straordinaria storia di Santa Rosalia, dalla scelta eremitica sul monte fino al miracolo che liberò Palermo dalla peste, un evento che ancora oggi pulsa nel cuore e nelle celebrazioni della città.

Giunti al culmine dell'itinerario, esploreremo la Sacra Grotta in cui furono rinvenute le sue spoglie e su cui sorge il Santuario, meta del celebre cammino dell'itinerarium Rosaliae, che collega Palermo all'Eremo della Quisquina, nell'entroterra agrigentino. Ci sorprenderanno le misteriose Stanze del Tesoro e il suggestivo Gorgo di Santa Rosalia, dove negli anni '50 fu scoperta la biodiversità. Scopriremo anche luoghi meno noti, ma affascinanti, come le postazioni della contraerea della Seconda Guerra Mondiale e il Labirinto Unicursale cretese. Il tour si concluderà al Belvedere, dove lo sguardo si apre su una vista superba di Palermo: un momento perfetto per fermarsi, respirare e portare con sé l'essenza più autentica del monte e della sua Patrona.

Accompagnati da una guida speciale, vivremo un'esperienza intensa e suggestiva sul meraviglioso Monte Pellegrino, la montagna sacra di Palermo, luogo iconico e identitario nel cuore della città. Dalle sue falde risaliremo lungo l'antico tracciato della Scala Vecchia, dove ogni anno, all'alba del 4 settembre, i Palermitani compiono l'"Acchianàta (salita) a Santa Rosalia": un percorso naturalistico devozionale carico di spiritualità, storia e meraviglia naturale. Un cammino che non è solo una salita fisica e un pellegrinaggio, ma anche un viaggio nel tempo e nell'anima di Palermo, sul promontorio che Goethe definì "il più bel promontorio del mondo".

Passo dopo passo, ci immergeremo nella Riserva Naturale Orientata, autentico scrigno di tesori: panorami mozzafiato, testimonianze archeologiche, tracce artistiche e racconti che intrecciano fede e tradizione popolare.



## Dettagli

- Tutto l'anno
- Attività
- Min 2 / Max 20 persone

## Comprende

- Guida Escursionistica
- Assicurazione

da €20  
a persona

# Tra mercati e tesori barocchi

Travel for Good | Korai - Territorio, Sviluppo e Cultura - Scarl i.s. ETS

Un affascinante viaggio a piedi nel cuore pulsante di Palermo, da vivere passo dopo passo, tra arte sacra e tradizioni popolari, lasciandosi guidare da suoni, profumi e incontri. Un'esperienza immersiva in cui la spiritualità dell'arte sacra si intreccia con l'energia della vita quotidiana, offrendo uno sguardo autentico e vivido sulla città.

L'itinerario urbano attraversa alcuni dei mercati storici più iconici e colorati della città, come Ballarò e il Capo, vivaci e profumati, pieni di sapori autentici e voci palermitane.

Tra bancarelle colme di spezie, agrumi e pesce appena pescato, le abbaniate dei venditori richiameranno l'attenzione dei passanti sulle merci ben in vista, trasformando ogni strada in un palcoscenico a cielo aperto

tra le affascinanti cornici architettoniche. Lo street food fatto di panelle dorate, arancine fumanti, sfincione fragrante, pietanze che parlano di una cultura antica e popolare sarà un irresistibile invito all'assaggio di prelibatezze uniche, frutto delle contaminazioni gastronomiche di ogni cultura che ha lasciato traccia a Palermo.

Tra una sosta e l'altra, alzeremo lo sguardo sullo splendore delle chiese barocche, maestose e di rara eleganza, come la Chiesa dell'Immacolata Concezione al Capo e la Chiesa di San Francesco Saverio a Ballarò con la sua superba torre da cui, come i viaggiatori del Grand Tour tra Settecento e Ottocento potremo ammirare la vista di Palermo e delle sue mirabili architetture incastonate tra il mare e il Monte Pellegrino.

da €35  
a persona

## Dettagli

- Tutto l'anno
- Attività
- Min 2 / Max 20 persone

## Comprende

- Guida
- Degustazione di street food
- Assicurazione



# Tra stucchi, torri, chiostri e delizie. Dal Cassaro all'Albergheria

Travel for Good | Korai - Territorio, Sviluppo e Cultura - Scarl i.s. ETS

In questo tour nel cuore di Palermo vivremo un'esperienza multisensoriale che coinvolge vista, udito, tatto, olfatto e gusto, consentendoci di conoscere la città attraverso la sua anima più spettacolare: il Barocco, che tra XVII e XVIII secolo ha trasformato l'arte in una potente espressione di fede, identità e rappresentazione del potere.

In 4 ore di esplorazione, tra storia e arte, fede e bellezza, potere e opulenza, ma soprattutto assoluta volontà di stupire, ci immergeremo nel fasto e nella spiritualità della Palermo barocca, scoprendo strade, piazze, torri e chiese dalla bellezza travolgente.



Scopriremo soluzioni urbanistiche di grande impatto come l'asse monumentale di Via Maqueda e l'incrocio dei Quattro Canti (il celebre "Teatro del Sole"): architetture scenografiche che hanno ridisegnato il volto della città. Resteremo affascinati da capolavori del barocco monumentale, come la fastosa Chiesa di San Giuseppe dei Teatini, e da decorazioni di straordinaria ricchezza, come gli stucchi di Giacomo Serpotta, vibranti di movimento e luce nelle chiese e oratori urbani.

Tra i luoghi simbolo del Seicento palermitano, espressione assoluta di identità e devozione, spicca il Monastero di Santa Caterina d'Alessandria, uno dei complessi monastici più affascinanti della città. Qui concluderemo il nostro tour esperienziale con una sosta alla Dolceria del Chiosstro, dove i dolci della tradizione monastica raccontano, attraverso sapori antichi, un'ultima e deliziosa forma di meraviglia.

da **€40**  
a persona

## Dettagli

- Tutto l'anno
- Attività
- Min 2 / Max 20 persone

## Dettagli

- Guida
- Visita Monastero di Santa Caterina d'Alessandria e Degustazione alla Dolceria del Chiosstro
- Assicurazione

# Nel paradiso delle Egadi

Travel for Good | Korai - Territorio, Sviluppo e Cultura - Scarl i.s. ETS



Tour per ritrovare il tempo lento delle Isole Egadi. Si parte da Favignana, la più grande e vicina delle Egadi, con un bike tour tra i giardini ipogei nelle cave di tufo, le calette color turchese e una sessione di yoga al tramonto. Il mare è protagonista anche a tavola: un'uscita di pescaturismo con i pescatori locali, il pranzo a bordo con il pescato del giorno, la cena con i prodotti della tonnara. Poi Marettimo, raggiungibile solo via mare, dove il silenzio è la vera attrazione: grotte marine emerse e sommerse da esplorare in barca, il trekking al Castello di Punta Troia con il suo panorama mozzafiato, e il borgo dei pescatori che racconta una Sicilia rimasta intatta.

**€1020**  
a persona

## Dettagli

- Tutto l'anno
- Pernottamento e attività
- 5 giorni / 4 notti
- Min 2 / Max 16 persone

## Comprende

- Bike tour
- Sessione di yoga
- Trekking con guida
- 2 gite in barca
- Degustazione prodotti tipici
- 3 cene
- 4 pernottamenti in camera doppia
- Trasferimenti in aliscafo come da programma
- Assicurazione



# Isole Egadi: tra mare e archeologia

Travel for Good | Korai - Territorio, Sviluppo e Cultura - Scarl i.s. ETS

Un viaggio a ritroso nel tempo, isola per isola. A Levanzo, la più piccola delle Egadi, la Grotta del Genovese custodisce pitture e incisioni rupestri risalenti a 12.000 anni fa – tra i siti di arte preistorica più significativi del Mediterraneo. A Favignana, il tour si sdoppia: in superficie, il museo di archeologia industriale dell'ex Stabilimento Florio delle Tonnare, con i reperti subacquei e le storie degli ex tonnaroti; in profondità, per i subacquei certificati, i relitti romani nell'Area Marina Protetta. Il modulo si chiude a Trapani, dove il corallo lavorato a mano dai maestri artigiani dell'Annunziata, le saline con i loro mulini a vento e le busiate al pesto trapanese – presidio Slow Food – restituiscono l'identità più autentica di questa costa. Un'esperienza per chi vuole capire le Egadi, non solo vederle.

**€1080**  
a persona

## Dettagli

- Tutto l'anno
- Pernottamento e attività
- 5 giorni / 4 notti
- Min 2 / Max 16 persone



## Comprende

- Visita grotta del Genovese a Levanzo
- Visita guidata a Favignana
- Visita guidata a Trapani
- Degustazione prodotti tipici di tonnara
- 3 cene
- 4 pernottamenti in camera doppia
- Trasferimenti in aliscafo come da programma
- Assicurazione

# Pedala e gusta la Lunigiana

SIGERIC - Servizi per il Turismo



Pedala in sella a fantastiche E-Bike, Gusta i sapori tipici di un territorio dalle tradizioni senza tempo! Tra i castelli e i borghi della Lunigiana, pedaleremo con biciclette a pedalata assistita tra siti storico-culturali e paesaggi rurali dell'Appennino.

Il tutto accompagnato da degustazioni di prodotti tipici locali presso locande storiche e agriturismi che usano rigorosamente prodotti a Km0.

Itinerari in bici adatti a tutti, grazie alle fantastiche bici a pedalata assistita di ultima generazione che permettono anche a chi non è allenato di affrontare le salite più impervie per scoprire piccoli borghi e castelli medievali oppure valichi appenninici con splendidi panorami.

**€40**  
a persona

## Dettagli

- Tutto l'anno
- Attività
- Min 6 / Max 15 persone
- Non è incluso il viaggio.
- Il prezzo indicato fa riferimento all'attività guidata in E-Bike ed include servizio guida, noleggio E-Bike e caschetto

# Pontremoli Barocca

SIGERIC - Servizi per il Turismo

€15  
a persona

## Dettagli

- Tutto l'anno
- Attività
- Min 10 / Max 25 persone

## Comprende

- La visita guidata del centro storico di Pontremoli, accompagnati da una Guida Turistica Abilitata, con particolare attenzione ai suoi monumenti barocchi: il duomo di Santa Maria Assunta, la chiesa di San Geminiano, le piazze principali.
- L'ingresso a Palazzo Dosi Magnavacca, piccolo capolavoro del barocco pontremolese.

Un viaggio alla scoperta del centro storico di Pontremoli e dei capolavori del suo barocco, come Palazzo Dosi Magnavacca.

Un intreccio di capolavori artistici, scorci paesaggistici mozzafiato, raffinatezza e meraviglie. L'itinerario ha inizio in piazza Duomo, con una breve introduzione sulla storia artistica di Pontremoli. Dopo una breve visita alla splendida Cattedrale di Santa Maria Assunta, la visita ci porterà alla scoperta di uno dei più importanti esempi del settecento in Lunigiana. A Palazzo Dosi Magnavacca scopriremo i segreti del barocco pontremolese, tra amori mitologici e illusioni prospettiche!



# La cattedrale segreta e i capolavori di un Duomo che non ti aspetti

Coop. Prato Cultura

€20  
a persona

In pochi sanno che il Duomo di Prato custodisce un passaggio nascosto che permette di ammirare un'antica facciata oggi coperta da quella attuale. Attraverso questo percorso si può raggiungere, dalla Cappella della Sacra Cintola, il pulpito esterno di Donatello dal quale avviene l'ostensione della reliquia delle Cintola dalla Madonna. Un

ambiente affascinante, dove si intrecciano storia, tradizioni e leggenda che la Diocesi di Prato ha deciso di aprire al pubblico in occasione di alcune visite speciali.

Il percorso termina alla scoperta dei capolavori di Donatello e Filippo Lippi presenti in Cattedrale e nell'attiguo Museo dell'Opera del Duomo.



## Dettagli

- Il terzo sabato di ogni mese da gennaio a maggio e da settembre a dicembre alle ore 15.00. Su richiesta, è possibile effettuare la visita anche in altri giorni ed orari, per gruppi di almeno 6 persone.
- Attività
- I minorenni sono ammessi alla visita dagli 8 anni

in sù e solo se accompagnati e sotto la tutela dei familiari.

- La prenotazione è sempre obbligatoria e si può fare direttamente sul nostro sito: [www.pratocultura.it](http://www.pratocultura.it) o al numero 340 5101 749 o per mail [info@pratocultura.it](mailto:info@pratocultura.it)

# Laboratori Didattici Itineranti

Soc. Coop. IMPEGNO e FUTURO

I nostri laboratori itineranti permettono agli alunni un approccio diretto con l'opera d'arte, percependone così gli aspetti vivi che perdurano nella loro bellezza artistica, nella storia e nel loro valore sacro.

La Cooperativa Impegno&Futuro organizza e realizza tre tipi di attività, a seconda dell'età degli alunni: "PAROLE E REBUS DEI MIRACOLI", "CACCIÀ ALL'IMMAGINE", "IL CAMPANILE PENDENTE..IN PEZZI!!".



## Dettagli

- Tutto l'anno
- Attività
- Breve descrizione della piazza seguita da attività ludiche-istruttive/ la quota non comprende l'ingresso ai monumenti / alunni scuole primarie e secondarie
- Gruppo (max 25 persone l'uno) e prenotazione da effettuare tramite il sito [www.impegnofuturo.it](http://www.impegnofuturo.it).

€90  
a gruppo



Toscana

176

# Un weekend a Monte Oliveto Maggiore

Opera d'Arte Soc. Coop.

L'Abbazia di Monte Oliveto Maggiore, imponente complesso monastico in mattoni rossi immerso nelle Crete Senesi, accoglie i visitatori con la grande statua di San Bernardo Tolomei. Attraversato l'ingresso, si accede al Monastero, visitabile in tutte le sue parti eccetto la clausura: il Chiostro affrescato dal Signorelli e dal Sodoma, il Refettorio, l'Antica Biblioteca, una sala con gli arredi della Antica Farmacia e la ex Sala Capitolare, ora museo. Il percorso conduce poi alla suggestiva Cantina trecentesca, dove si possono acquistare vini, olio, il digestivo "La Flora" e altri prodotti biologici realizzati dai Monaci. Imperdibili anche il Giardino monastico con le sue Cappelle, la grande vasca per la raccolta dell'acqua piovana, e la Chiesa monastica con il suo magnifico coro, capolavoro di tarsia lignea del monaco Giovanni da Verona.

A pochi passi dall'Abbazia si trova l'Agriturismo diffuso Monte Oliveto Maggiore, immerso nella quiete della campagna senese. Qui gli ospiti possono soggiornare in 9 camere in stile rustico toscano nella sede principale e in altre 4 nella secondaria, pensate per offrire un ambiente semplice e confortevole. La giornata inizia con una colazione ricca di torte fatte in casa e prodotti locali, un autentico assaggio della tradizione toscana. La struttura è inoltre attrezzata per accogliere gruppi, organizzare eventi. Per completare il soggiorno, è suggerito visitare le vicine città di Siena, Pienza e San Quirico d'Orcia, esplorare percorsi escursionistici e cicloturistici o concedersi momenti di relax nelle rinomate terme di Rapolano.



## Dettagli

- Nel prezzo è incluso il pernottamento e la prima colazione in agriturismo per due persone per una notte e la visita all'Abbazia di Monte Oliveto Maggiore
- Attività
- Possibilità di ospitare eventi

€100  
a persona

177

Toscana

# Ostello di San Miniato

La Pietra d'Angolo Soc. Coop. Soc.



**€21**  
a persona

L'Ostello San Miniato, di proprietà del Comune di San Miniato e gestito dalla Cooperativa La Pietra d'Angolo, è stato inaugurato nel 2016 per accogliere i pellegrini in cammino sulla Via Francigena. Si trova in Piazza Mazzini, nel centro storico della cittadina, che è una tappa della Via Francigena. L'ostello dispone di 13 posti letto, suddivisi in due camere da 4 posti e una da 5 posti: Nikolas, Filippo Augusto e Sigerico. I prezzi includono, oltre al posto letto, anche l'uso della cucina con stoviglie ed elettrodomestici, armadietto personale, accesso alla sala comune, possibilità di lavare a mano e stendere gli indumenti, e connessione Wi-Fi nell'intera struttura. L'ostello è accessibile agli ospiti in sedia a rotelle: le stanze del primo piano sono interamente accessibili e c'è un bagno riservato.

## Dettagli

- Da marzo a dicembre
- Pernottamento
- Max 13 persone
- Contattarci e prenotare è facile e puoi farlo rapidamente chiamando il nostro numero di cellulare + 39 3387997004
- Puoi altrimenti contattarci attraverso il nostro indirizzo e-mail [ostellosanminiato@gmail.com](mailto:ostellosanminiato@gmail.com)
- Puoi prenotare il tuo posto letto anche tramite i portali Booking.com, BB30 o Ospitalità Religiosa

# Foresteria San Domenico

Manusa Cooperativa Sociale

Nel 2020 Manusa, ha intrapreso una nuova attività dedicata all'accoglienza turistica aprendo le porte della Foresteria San Domenico. Luogo di ospitalità per pellegrini in cammino o turisti che desiderano scoprire la città di Pistoia. La Foresteria San Domenico si trova all'interno del Convento dei frati Domenicani di Pistoia un ambiente ricco di

storia e dedito alla missione sociale. A pochi passi dal centro della città e vicina alla Stazione ferroviaria, la foresteria è il posto ideale per chi desidera soggiornare a Pistoia per qualche giorno o per chi è solo di passaggio.

A disposizione degli ospiti una cucina, una sala relax e connessione wifi.

## Dettagli

- Tutto l'anno
- Pernottamento
- Min 10 / Max 25 persone
- Il prezzo si riferisce alla camera doppia prenotata da 2 persone. Il prezzo per l'uso singolo della camera doppia è da 50€

**€43**  
a persona



# Scoprire il Pescaturismo

Coop. Pescatori Azimut Scarl

## Dettagli

- Da maggio a settembre
- Attività
- Min 6 / Max 12 persone

**€120**  
a persona

Gita turistica presso l'area marina protetta delle secche della Meloria: Uscita ore 8:00, ci rechiamo sul posto dove si trovano le reti per salparle finita l'operazione ci dirigiamo presso il parco della Meloria dove passeremo il resto della giornata, il pranzo a bordo viene preparato con i prodotti appena pescati per deliziare il palato dell'equipaggio il rientro è previsto per le ore 17:00



# Studentato Cappuccini hall

Studentato Cappuccini Hall

Lo studentato è inserito in una struttura conventuale riadattata per ospitare studenti universitari o persone in formazione che stanno svolgendo un cammino di crescita professionale. La convivenza è improntata al rispetto degli ospiti e del regolamento interno ma anche alla costruzione di uno spirito di comunità che accompagni gli studenti nel percorso educativo e di studio fuori sede lontano dalla famiglie. Abitare ai Cappuccini non significa solo pernottare ma anche convivere con gli altri ospiti della casa nel rispetto reciproco dei luoghi e delle relazioni.



in giardino, la lavanderia e stireria, oltre allo splendido parco verde a disposizione degli ospiti della struttura.

## Dettagli

- Da settembre a luglio
- Pernottamento
- Il prezzo si riferisce alla retta mensile camera singola €370.00, posto in doppia €300.00. Le tariffe sono riferite a soggiorni per l'intero anno accademico (settembre/luglio)

## Comprende

- Affitto
- Consumi acqua, gas, luce, riscaldamento
- Rete Wi-Fi
- Pulizie/sanificazioni nei luoghi comuni
- Assistenza allo studente ed altri servizi.



Le camere sono dotate di mobilio ignifugo, lavandino, specchiera e zanzariera. Al primo piano, dedicato al reparto maschile, sono presenti 30 camere di cui 28 singole e 2 doppie per un totale di 32 posti letto con 4 gruppi dotati di svariate docce e servizi. Al secondo piano, dedicato al femminile, sono presenti 7 camere di cui 5 singole e 2 doppie per un totale di 9 posti letto e due bagni con doccia. Al piano terra, sempre riservato al settore femminile, sono presenti due camere (una singola ed una doppia) con bagno in comune.

Lo studentato offre, oltre alle singole stanze anche locali comuni per lo studio, le attività di socializzazione, linea Wireless, la cucina e il refettorio con la TV, il barbecue



**€370**  
a persona

# Visite guidate

## Kinzica Società Cooperativa

Kinzica propone percorsi guidati alla collezione permanente di Palazzo Blu e alle mostre temporanee in corso, in italiano e nelle principali lingue europee.

I percorsi, condotti da operatori culturali specializzati, sono differenziati e appositamente studiati per le diverse fasce d'età dei partecipanti.

In occasione della presentazione di nuove mostre, la cooperativa Kinzica programma delle visite precognitive gratuite rivolte agli insegnanti.

### Dettagli

- Tutto l'anno
- Attività
- Min 10 / Max 25 persone
- €70,00 per visite guidate collezione permanente
- €110,00 per visite guidate mostre temporanee



da **€70**  
a persona

# Il Borgo delle Camelie

## Centro Culturale Compitese

### Dettagli

- Tutto l'anno
- Attività
- Max 50 persone
- Nei giorni della Mostra delle "Antiche Camelie della Lucchesia", a marzo, il prezzo è di €10 e comprende servizio navetta e visita guidata
- Proposte calibrate e personalizzate nei periodi extra-mostra
- Servizi aggiuntivi: pranzi e percorsi di degustazione di prodotti tipici a Km0, visite guidate esclusive (anche in francese, tedesco e inglese), trekking (anche accessibile), laboratori didattici e artistici, passeggiate sensoriali, terapia forestale, attività didattiche per scuole di ogni ordine e grado
- Per informazioni e contatti consultare [www.camelielucchesia.it](http://www.camelielucchesia.it)

Il mistero della torre medievale d'avvistamento, le corti e i cortili, gli antichi portali, il verde tra le case, gli oliveti, le antiche ville e soprattutto le piante di camelie ottocentesche. Il "Borgo delle Camelie" si trova a Pieve e Sant'Andrea di Compito, a Capannori (Lucca), dove da mezzo secolo opera la cooperativa di comunità Centro Culturale Compitese.

Qua si trova anche il Camellietum Compitese, che con 1.700 piante e più di 1.000 cultivar differenti è stato insignito col titolo di "Gardens of excellence" dall'International Camellia Society (Ics). Con i suoi quattro ettari, questo è il giardino di camelie più esteso e visitato d'Europa. Ed è sempre qua che è possibile visitare la prima coltivazione italiana di tè. Ogni esperienza nel borgo coniuga la bellezza della natura a quella della cultura, tra percorsi del gusto e percorsi esperienziali.



da **€6**  
a persona

# Andalo, nel cuore delle Dolomiti del Brenta

13 Maggio Soc. Coop.

Le vicinanza al centro e alle numerose attività locali rendono l'hotel Andalo \*\*\* particolarmente apprezzato da ogni tipo di clientela, soprattutto per le famiglie. Un'accoglienza amichevole e cordiale vi metterà subito a vostro agio, permettendovi di godere liberamente di un ambiente moderno e informale. La nostra cucina, apprezzata per qualità e tipicità, completa la nostra ospitalità e, come tutto il resto, è pensata per rendere felici i nostri clienti.



## Dettagli

- Da giugno a settembre
- Pernottamento
- 6 giorni / 5 notti
- Min 2 / Max 4 persone
- Su richiesta è possibile effettuare la mezza pensione (con supplemento)

**€65**  
a persona

# Scopri i canyon della Val di Non in kayak sul lago di Santa Giustina

APT Val di Non

Il lago di Santa Giustina si spinge in canyon strettissimi, visitabili esclusivamente via acqua con imbarcazioni piccole come canoe e kayak.

Il canyon più famoso è quello scavato dal torrente Novella. È incredibilmente suggestivo perché lo puoi visitare solamente via acqua, per i giochi di luce con i raggi di sole che si intrufolano tra le pareti rocciose e infine per i suoni e la calma in questo luogo ovattato che ti farà sentire il rumore di ogni goccia.

È un'esperienza davvero da provare ed inoltre è adatta a tutti, anche ai bambini! Basta avere un po' di forza nelle braccia per

pagaiare e non ci sono difficoltà tecniche poiché tutta l'escursione si svolge su acque piatte.

Tutte le escursioni si svolgono in totale sicurezza: ai partecipanti viene dato giubbotto di galleggiamento e caschetto. Le escursioni guidate iniziano sempre con una fase preparatoria dove l'istruttore mostra le tecniche per pagaiare correttamente e fornisce le nozioni necessarie sulla sicurezza.

Le escursioni guidate sono organizzate da quattro agenzie diverse. Le sponde del lago sono strette e per questo motivo ognuna ha individuato il suo punto di partenza e ci ha costruito la sua personale esperienza.



## Dettagli

- Da maggio a settembre
- Attività su prenotazione
- Il prezzo varia dal punto di

partenza: 75€ partendo da Revò o Banco, 85€ partendo da Dermulo o Cles

da **€75**  
a persona

# Cammino Jacopeo d'Anaunia in Val di Non

APT Val di Non

da **€260**  
a persona

La Val di Non vista con gli occhi dei pellegrini d'un tempo.

Un percorso immerso nella natura, attraversando sentieri, boschi, meleti e paesini caratteristici del Trentino.

## Dettagli

- Tutto l'anno
- Pernottamento e attività
- 3 giorni / 2 notti
- Il prezzo varia in base al periodo

## Non comprende

- Bevande ai pasti
- tassa di soggiorno
- facchinaggio
- mance
- assicurazione integrativa
- extra in carattere personale.

## Comprende

- Sistemazione in camera doppia/tripla/quadrupla
- Alloggio presso strutture convenzionate situate lungo il percorso: Hotel 3, 2, 1\* o B&B
- Trattamento di mezza pensione (cena in Hotel/B&B o presso ristorante convenzionato e prima colazione)
- 1 Guida e cartina Kompass a camera, con spiegazione di tutte le tappe del Cammino Jacopeo d'Anaunia
- 1 Credenziale del Pellegrino a persona;
- Assicurazione medico/bagaglio base AXA



# Visita alla miniera argentifera di Rumo in Val di Non

APT Val di Non

Alla scoperta di luoghi sotterranei tutti da esplorare che si nascondono tra i boschi!

Questo percorso naturalistico conduce alla scoperta dei sentieri percorsi dai minatori del XIII secolo! Partendo da Corte inferiore, attraverso il bosco arriverai a piedi alla preziosa miniera di galena argentifera. Questa esperienza alle miniere è esclusiva perché verrai accompagnato da una guida esperta che, in massima sicurezza, ti permetterà di esplorare questo mondo sotterraneo che da soli non sarebbe possibile scoprire.

Giorno: sabato

Ritrovo: a Corte Inferiore, Loc. Tre Strade

Durata: 2 ore circa

## Dettagli

- Da maggio a settembre
- Attività su prenotazione
- €12,00 intero | €8,00 ridotto  
8-17 anni | gratuito <8 anni.

**€12**  
a persona



# Visita guidata a Castel Valer in Val di Non

APT Val di Non

Castel Valer è uno dei manieri più eleganti della Val di Non. Con oltre mille anni di storia e una torre ottagonale alta 41 metri, il castello è stato per secoli la dimora della famiglia Spaur.

La visita è possibile solo con guida: un percorso di un'ora e mezza che ti accompagnerà negli ambienti più rappresentativi del maniero. Si attraversano i cortili interni, i giardini, la cappella di San Valerio con gli affreschi dei Baschenis, le stanze Madruzzo, la loggia, gli studi, la cucina gotica, il Salone degli stemmi e il Salone Ulrico.

**€15**  
a persona

## Dettagli

- Tutto l'anno
- Attività
- Intero € 15,00 a partire dai 15 anni | Ridotto €12,00 bambini 4-14 anni e adulti con Trentino Guest Card | €10 bambini 4-14 anni con Trentino Guest Card | Pacchetto famiglia €30,00 1-2 adulti + n. bambini | Gratuito <4 anni in nucleo familiare o soggetti diversamente abili con accompagnatore



# Trekking circolare sulle Dolomiti della Val di Fassa

APT Val di Fassa

Un indimenticabile tour a 360° tra le montagne della Val di Fassa!

**€889**  
a persona

## Dettagli

- Da giugno ad ottobre
- Pernottamento, attività e mezza pensione
- 8 giorni / 7 notti

## Comprende

- 6 trekking tour autonomi
- 2 pernottamenti in hotel
- 5 pernottamenti in rifugio
- trattamento di mezza pensione
- 1 sacco lenzuolo in cotone
- cartina trekking
- Panorama Pass
- Informazioni dettagliate sul trekking all'arrivo in hotel



# Un weekend fra Perugia ed Assisi

Agenzia Fontana Maggiore - Coop. Nuova Dimensione



Due giorni per scoprire Perugia ed Assisi con pernottamento in hotel immerso nelle colline perugine

## Comprende

- Mezza pensione in struttura
- Kit informativo turistico
- Assicurazione e organizzazione tecnica - a discrezione del cliente e del numero delle persone è possibile organizzare visite guidate o degustazioni di prodotti tipici

## Non comprende

- I trasferimenti
- I pasti non compresi
- Extra di carattere personale

**€70**  
a persona

## Dettagli

- Maggio, giugno, settembre, ottobre
- Pernottamento e attività
- 2 giorni / 1 notti
- Min 2 persone
- Il prezzo varia in base alla stagione e alla disponibilità

190

Umbria

# Dal cammino dell'acqua alla terra santa

Cooperativa Surgente Coop. di Comunità

## Dettagli

- Da aprile ad ottobre
- Attività
- Min 15 / Max 50 persone

**€10**  
a persona

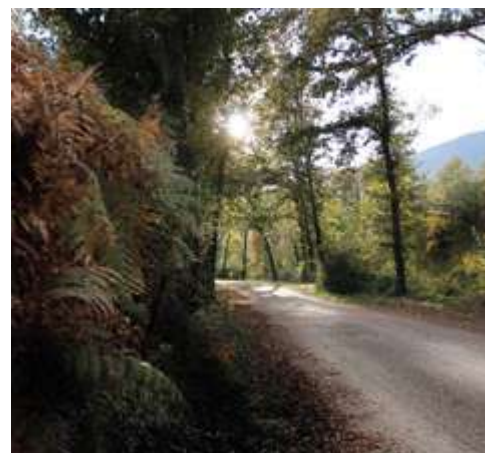

Percorso ad anello dedicato al tema dell'acqua dal punto di vista simbolico, iconografico, religioso e naturalistico, tra il Borgo di Santa Restituta e il Borgo di Toscolano, nel comune di Avigliano Umbro (TR).

Questo percorso ad anello, dedicato al tema dell'acqua dal punto di vista simbolico, iconografico, religioso e naturalistico si estende su una lunghezza di circa 6 chilometri, e ha inizio ai piedi del Borgo di Santa Restituta, un paese addossato su un fianco dei Monti Amerini e attraversato da un'unica e lunga scalinata che lo rende "veramente unico". Il luogo prende il nome da due martiri, una d'Africa, una di Sora, con identico nome, Santa Restituta appunto, che proprio all'acqua devono la loro fama. Lungo un suggestivo tratto di bosco, si arriva alla Chiesa di San Michele, che si trova all'interno di un piccolo cimitero. Proseguendo, gli affreschi all'interno della Maestà o Chiesa della Santissima Annunziata, attribuiti a Pier Matteo d'Amelia, posta all'ingresso di Toscolano, meraviglioso borgo rinascimentale, con la sua Chiesa dedicata a S. Apollinare, i suoi pozzi e cisterne per la raccolta dell'acqua. Qui nacque Fra' Faostino da Toscolano, il frate recentemente riscoperto che, nel 1600, documentò ben tre avventurosi viaggi effettuati in Terra Santa per portare i denari alle chiese cristiane. Un racconto affascinante, effettuato nel luogo da cui il frate partì.

Difficoltà percorso: facile  
Lunghezza: 6 km circa  
Tempo: 3 ore circa

191

Umbria

# Dal teatro sacro al teatro profano

Cooperativa Surgente Coop. di Comunità

Viaggio nella narrazione di una Comunità  
Questo percorso, effettuato all'interno del Borgo storico di Avigliano Umbro, è un viaggio in quella "teatralità" e "ritualità profana" che da sempre esprimono il rapporto della gente di questi luoghi con le epoche che l'hanno attraversata.

Una visita guidata sorprendente e affascinante, condotta da una guida esperta, tende a rivelare il passato di questa piccola comunità che, prima di essere un comune autonomo, era la frazione del comune confinante: Montecastrilli. Dagli affreschi di Palazzo Vici a quelli del Barbiani, nella Chiesa

della SS.ma Trinità, passando attraverso i murales di recente produzione, realizzati nelle strette vie, per concludersi al Teatro Comunale di Avigliano Umbro, unico esempio di architettura Liberty nel territorio. I partecipanti verranno a conoscenza non solo di bellezze artistiche e architettoniche poco note seppur affascinanti per la loro storia, ma soprattutto di un'identità così radicata, da definire il carattere di queste genti.

Difficoltà percorso: facile  
Lunghezza: 500m circa  
Tempo: 1 ora circa



## Dettagli

- Tutto l'anno
- Attività
- Min 10 / Max 20 persone

**€5**  
a persona

# La foresta fossile di Dunarobba

Cooperativa Surgente Coop. di Comunità

Un tour giornaliero tra natura e arte, alla scoperta di un territorio ancora poco noto al turismo di massa ma ricco di straordinarie meraviglie.

Si parte dalla Foresta Fossile di Dunarobba, geosito unico al mondo: oltre cinquanta tronchi di gigantesche conifere estinte, rinvenuti negli anni '70 in una cava d'argilla, che testimoniano antiche foreste umide di circa due milioni di anni fa. I tronchi mantengono ancora la loro posizione vitale, rendendola un emozionante esempio di conservazione del legno fossile.

Il gruppo verrà accolto al Centro di Paleontologia Vegetale, con visita all'Arboretum, al Museo di Paleontologia Vegetale, al Museo del "Centro Studi Piero Gauli" e quindi alla Foresta Fossile.

Nel pomeriggio, passeggiata tra le bellezze artistiche di Avigliano Umbro: dagli affreschi del Barbiani nella Chiesa della SS Trinità fino al Teatro Comunale in stile Liberty.

Durata: circa 3 ore  
Percorso facile: circa 2 km complessivi

## Dettagli

- Tutto l'anno
- Attività
- Min 10 / Max 30 persone

## Comprende

- Visita guidata all'Arboretum e alla Foresta Fossile;
- Visita guidata al Museo del Centro di Paleontologia Vegetale e del "Centro Studi Piero Gauli";
- Foresta Fossile Card per ogni partecipante, che consente di poter usufruire di riduzioni in ristoranti e attività commerciali convenzionati nel territorio e al SEQUOIA EMPORIUM, piccolo negozio di prodotti locali posto presso il centro di Paleontologia Vegetale;
- Visita del borgo di Avigliano Umbro tra le bellezze artistiche;
- Materiale informativo;
- Assicurazione e organizzazione tecnica.

## Non comprende

- Trasporto e pranzo



**€25**  
a persona

# Biglietto terre del perugino

Agenzia Fontana Maggiore - Coop. Nuova Dimensione

Consente l'ingresso ai musei e luoghi della cultura di Città della Pieve, Corciano, Magione, Paciano, Panicale e Piegaro

Valido 90 giorni

**CITTÀ DELLA PIEVE:** Oratorio di Santa Maria dei Bianchi, Museo Civico-Diocesano di Santa Maria dei Servi, Palazzo della Corgna

**CORCIANO:** Antiquarium comunale, Centro espositivo permanente sulla cultura medievale e rinascimentale, Torrione di Porta Santa Maria, Museo della Pievania

**MAGIONE:** Museo della Pesca, Torre dei Lambardi

**PACIANO:** Trasimeno, la Banca della Memoria del Trasimeno

**PANICALE:** Chiesa di San Sebastiano, Teatro Cesare Caporali, Museo del Tulle, Museo della Sbarra

**PIEGARO:** Museo del Vetro



€12  
a persona

## Dettagli

- Tutto l'anno
- Attività

# Borgo di Corciano

Agenzia Fontana Maggiore - Coop. Nuova Dimensione

Tour accompagnato del borgo di Corciano con ingresso integrato a tutti i siti museali: Antiquarium comunale, Centro Espositivo permanente sulla cultura medievale e rinascimentale - Torrione di Porta Santa Maria, Museo della Pievania, Museo della Casa Contadina

## Dettagli

- Tutto l'anno
- Attività

€7  
a persona

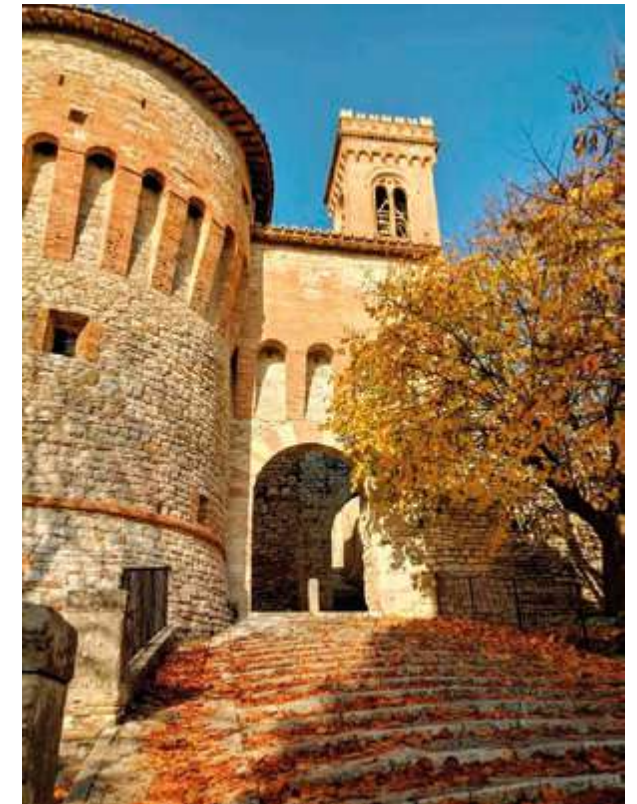

# Di borgo in borgo verso il Lago Trasimeno

Agenzia Fontana Maggiore - Coop. Nuova Dimensione

Un itinerario di 3 giorni per scoprire il territorio limitrofo al lago Trasimeno con i piccoli borghi e i musei che caratterizzano un ambiente strettamente legato alle origini etrusco-romane.

Punti di interesse:

Corciano e i suoi musei, Magione e la Torre dei Lambardi, Passignano sul Trasimeno e il museo della pesca, Panicale e Paciano.



## Comprende

- Sistemazione in hotel 3\* con trattamento di mezza pensione
- Biglietto unico musei
- Organizzazione tecnica agenzia e assicurazione
- Materiale informativo e personale di assistenza a disposizione

## Dettagli

- Tutto l'anno
- Pernottamento e attività
- 3 giorni / 2 notti

- Min 2 persone
- Il prezzo varia in base alla stagione e alla disponibilità

**€220**  
a persona

Umbria

196

# Scopri le bellezze della Valle di Champorcher

Vdacamp

Vivi un weekend indimenticabile nella splendida Valle di Champorcher, un angolo di paradiso dove la natura incontaminata, il relax e i sapori autentici della gastronomia valdostana si incontrano in perfetta armonia. A pochi passi dal Parco del Mont Avic, potrai immergerti in un paesaggio straordinario, circondato da una flora e fauna mozzafiato che renderanno ogni momento speciale. Scopri il fascino di una valle che sa come farti sentire a casa, tra tradizione, tranquillità e panorami da sogno. Un'esperienza che nutre il corpo e l'anima, da vivere a pieno!

## Dettagli

- Giugno, settembre
- Pernottamento
- 3 giorni / 2 notti
- Min 20 / Max 50 persone
- I bambini sotto i 10 anni soggiornano gratis e gli over 65 avranno il 50 % di sconto.

## Non comprende

- Le lenzuola e gli asciugamani
- Le pulizie finali
- Il riscaldamento



**€22**  
a persona



197

Valle d'Aosta

# Centro Vacanze Cavallino

13 Maggio Soc Coop

Scontiamo il prezzo ma non i servizi... provare per credere!

Il Centro Vacanze Cavallino Opera Nascimbene è immerso nel verde del suo parco che si apre con 130 metri di fronte spiaggia privata bagnata dall'azzurro mare Adriatico. Strategico per la visita di Venezia, collegata anche via mare, è un'oasi di relax vicino alla vitale Jesolo. Tra Punta Sabbioni, terminal per Venezia, e Lido di Jesolo, il Comune di Cavallino Treporti è un territorio incantevole e uno tra i più dinamici d'Italia. Ampi spazi interni e arredo moderno compongono il Centro Vacanze Cavallino Opera Nascimbene, le camere sono molto ampie, ideali anche per famiglie numerose, offrono un'incomparabile vista sul mare.

**€55**  
a persona

## Dettagli

- Da maggio a settembre
- Pernottamento
- 6 giorni / 5 notti
- Min 2 / Max 50 persone
- Il prezzo si riferisce a persona a notte, per 5 notti
- Il prezzo varia in base alla stagione e alla disponibilità
- Su richiesta è possibile aggiungere la colazione o effettuare la mezza pensione (con supplemento)
- Il supplemento per la camera singola è di €10



# Esperienza di Enoturismo e divertimento nel cuore dei Colli Euganei

Idee Verdi Coop. Soc.

Si comincia con l'avventura e il divertimento presso il l'Acropark le Fiorine, dopo aver camminato sospesi tra gli alberi si raggiungerà Casa Marina il Centro di Educazione Naturalistica e Ostello del Parco Colli Regionale dei Colli Euganei. Ci sarà il tempo per una piacevole e facile passeggiata per presentare il territorio euganeo che terminerà con una degustazione dei vini della Fattoria Sociale "Il Brolo". I prodotti di stagione e dei produttori locali si potranno assaporare durante la cena nella suggestiva terrazza panoramica che si affaccia sulla vallata.

## Dettagli

- Tutto l'anno
- Pernottamento e attività
- 2 giorni / 1 notte
- Min 8 / Max 24 persone

## Comprende

- Sistemazione a mezza pensione bibite escluse, biancheria da camera e da bagno, degustazione con 4 calici di vino, 2 giri al Parco Avventura le Fiorine

**€115**  
a persona



# Chioggia, relax in Laguna

## B Life Società Cooperativa Sociale

Corte Lusenzo è una meravigliosa casa vacanze affacciata sulla laguna di Venezia. È composta da 8 camere doppie, tutte dotate di ogni comfort. Gli ospiti potranno godere e rilassarsi nella splendida corte affacciata sulla laguna, da cui è possibile ammirare tramonti davvero suggestivi.

Da Corte Lusenzo, attraverso l'omonima passeggiata, si possono raggiungere in pochi

minuti sia il centro storico di Chioggia che il vivace lungomare di Sottomarina. Un luogo ideale per staccare la spina e ricaricarsi.

Il progetto turistico "Corte Lusenzo" è condotto da due cooperative sociali attive a Chioggia e nel Delta del Po, B Life e Titoli Minori, le quali, attraverso il turismo, sviluppano percorsi di inclusione per persone in stato di fragilità.

### Dettagli

- Da aprile a ottobre
- Pernottamento
- Prezzo variabile in base alla stagione
- Fantastica colazione inclusa
- Parcheggio auto riservato gratuito
- Giardino fronte laguna a disposizione
- Wi fi su tutta la struttura
- Possibilità organizzare gite in laguna

**€120**  
a camera



# Scopri con noi l'Albania

## COL'OR NGO ETS

Un viaggio che vi porterà ad esplorare le perle dell'Albania; dalla vibrante capitale Tirana alle antiche città di Kruja e Scutari, fino ad ammirare le meraviglie archeologiche di Durazzo e Apollonia. Un viaggio che condurrà a rilassarsi sulle spiagge cristalline di Saranda e a scoprire il sito UNESCO di Butrinto, oltre che a visitare le città storiche di Argirocastro e Berat, conosciute per la loro architettura unica e per la ricchezza culturale.



Un itinerario di 8 giorni che tocca tutte queste mete in un percorso circolare da nord a sud, valorizzando le comunità locali e combinando storia, natura e tradizioni albanesi.



### Dettagli

- Tutto l'anno
- Pernottamento e attività
- 8 giorni / 7 notti
- Min 8 persone
- L'itinerario può essere modificato a seconda delle vostre necessità e interessi per quanto riguarda il numero di giorni, il tour che desiderate effettuare, le attrazioni da visitare. In tal caso il preventivo potrebbe subire delle variazioni.
- Il prezzo potrebbe subire variazioni anche a seconda del periodo di viaggio, della numerosità del gruppo e di eventuali modifiche richieste e apportate all'itinerario.
- Si consiglia un abbigliamento comodo e di portare con sé un costume ed un telo da spiaggia per le soste vicino al mare.
- Il periodo consigliato per visitare l'Albania va da aprile ad ottobre, in modo tale da godere di tutte le bellezze naturalistiche ed effettuare tutte le esperienze previste dal pacchetto.

### Non comprende

- Voli aerei
- Biglietti di ingresso non menzionati
- Extra

da **€1950**  
a persona

### Comprende

- Pernottamento in hotel 3 stelle per 7 notti
- Colazioni, pranzi e cene per l'intera durata del viaggio
- Trasferimento da/per l'aeroporto
- Guida turistica ed autista sempre presente

- Biglietti di ingresso ai principali siti turistici: castello di Scutari, sito archeologico di Apollonia, sito archeologico di Butrinto, castello di Argirocastro, Museo Onufri, castello di Berat

# Il cuore di El Salvador

COL'OR NGO ETS

Un'esperienza unica e indimenticabile nel cuore di El Salvador per esplorare alcune delle gemme nascoste in questo affascinante Paese. Un tour che attraversa vulcani imponenti, affascinanti cascate, siti archeologici e pittoresche piantagioni di caffè, immergendosi nella cultura locale e nella bellezza naturale mozzafiato. Un tour di nove giorni per i viaggiatori che desiderano sperimentare la cultura locale, scoprire paesaggi mozzafiato e vivere a contatto con la natura, in un contesto in cui il turismo sostenibile è valorizzato.

Un itinerario di 9 giorni che attraversa El Salvador da ovest a est, tra il cratere vulcanico di Laguna Verde, la Ruta de Las Flores, piantagioni di caffè, siti archeologici Maya, parchi naturali, il lago Coatepeque e la costa di Barra de Santiago, valorizzando le comunità locali e soggiornando in un B&B a gestione sostenibile.

## Dettagli

- Tutto l'anno
- Pernottamento e attività
- 9 giorni / 8 notti
- Min 4 persone
- L'itinerario può essere modificato a seconda delle vostre necessità e interessi per quanto riguarda il numero di giorni, il tour che desiderate effettuare, le attrazioni da visitare.
- Il prezzo potrebbe subire variazioni a seconda del periodo di viaggio, della numerosità del gruppo e di eventuali modifiche all'itinerario.
- Si consiglia un abbigliamento comodo e di portare con sé un costume, un telo mare e scarpe da mare per l'escursione a Barra de Santiago e alle Cascate di Don Juan, oltre che per la giornata al centro termale. Per l'escursione al Cerro Verde si consiglia l'utilizzo di scarponi da montagna.
- Il periodo consigliato per visitare El Salvador è durante la stagione secca, da ottobre ad aprile. I mesi più freschi vanno da novembre a gennaio. Da maggio a settembre vi è la stagione delle piogge.
- I servizi menzionati nel programma saranno forniti in lingua spagnola.



## Comprende

- Pernottamento in B&B per 8 notti.
- Colazioni, pranzi e cene per l'intera durata
- Trasferimento da/per l'aeroporto
- Guida turistica ed autista sempre presente
- Biglietti di ingresso ai principali siti turistici: Laguna Verde Trail, piantagione di caffè, Cascate Don Juan, sito archeologico di Tazumal, Coffee Beneficio, parco Cerro Verde (le tariffe per i sentieri non sono comprese e possono essere acquistate in loco), boat tour a Barra de Santiago e uso dei kayak, complesso termale (comprende l'ingresso e l'utilizzo della sauna, ulteriori servizi sono soggetti a disponibilità e ad un prezzo superiore).

## Non comprende

- Voli aerei
- Biglietti di ingresso non menzionati
- Extra

da **€2300**  
a persona

# La maestosità del Perù

COL'OR NGO ETS  
in collaborazione con APURIMAC ETS

da **€3150**  
a persona

Un'esperienza unica che combina l'avventura nella natura con l'immersione nella cultura locale. Un viaggio unico e indimenticabile nel cuore del Perù per scoprire le meraviglie di due città ricche di storia e cultura. Dalla modernità vibrante della capitale Lima, con i suoi quartieri storici e la gastronomia rinomata, fino alle antiche rovine di Cusco, porta d'accesso alla maestosità del Machu Picchu. Un itinerario che si snoda tra il fascino coloniale, le tradizioni andine e i panorami mozzafiato delle Ande. Un tour di 15 giorni per gli appassionati di natura, storia e architettura, che vogliono esplorare le montagne, le foreste e le antiche tradizioni del Perù, in un viaggio che rispetta l'ambiente e promuove il turismo sostenibile. Un'esperienza autentica tra i paesaggi incontaminati e incontri con le comunità locali.

Un itinerario di 15 giorni che attraversa il Perù da Lima verso sud, toccando la Riserva di Paracas, le dune di Huacachina, Arequipa, il Canyon del Colca, il Lago Titicaca e Puno, per risalire fino a Cusco e alle sue meraviglie: le Rainbow Mountains, il Valle Sagrado, Machu Picchu e le lagune andine. Un percorso progettato con Apurimac ETS per valorizzare le comunità locali.

## Dettagli

- Tutto l'anno
- Pernottamento e attività
- 15 giorni / 14 notti
- Min 8 persone
- L'itinerario può essere modificato a seconda delle vostre necessità e interessi per quanto riguarda il numero di giorni, il tour che desiderate effettuare, le attrazioni da visitare.
- Il prezzo potrebbe subire variazioni anche a seconda del periodo di viaggio, della numerosità del gruppo e di eventuali modifiche all'itinerario.
- Si consiglia un abbigliamento comodo, adatto



## Comprende

- Pernottamento e prima colazione in hotel 3 stelle per 14 notti
- Trasferimento da/per l'aeroporto
- Guida turistica ed autista sempre presente

## Non comprende

- Pranzi e cene
- Voli aerei
- Biglietti di ingresso alle attrazioni turistiche
- Extra

a lunghe camminate, e di portare con sé un costume (per la visita alle terme di Aguas Calientes vi è anche la possibilità di acquistarlo in loco). Per i più freddolosi si consiglia un abbigliamento tecnico da alta montagna.

• Il periodo consigliato per visitare il Perù è durante la stagione secca, da ottobre ad aprile. Da maggio a settembre vi è la stagione delle piogge.

• I servizi menzionati nel programma saranno forniti in lingua spagnola.

# Esperienza Kenya

COL'OR NGO ETS

Un'esperienza incredibile nel cuore del Kenya per esplorare alcune meraviglie naturali e culturali. Un viaggio tra le vivaci città, paesaggi mozzafiato e una fauna selvaggia incredibile. Un'esperienza che unisce avventura, scoperta e incontri autentici con le comunità locali, offrendo uno sguardo intimo su una terra ricca di bellezza travolgente. Un tour di dieci giorni per i viaggiatori che desiderano immergersi nella cultura locale, vivere a stretto contatto con la natura, svolgendo esperienze uniche.

Un itinerario di 10 giorni da Nairobi attraverso laghi, cascate, savana e parchi nazionali – dal Lake Nakuru al Meru National Park fino alla Masai Mara – combinando safari, incontri con le comunità locali e visite a progetti di sviluppo sociale.

## Dettagli

- Tutto l'anno
- Pernottamento e attività
- 10 giorni / 9 notti
- Min 8 persone
- L'itinerario può essere modificato a seconda delle vostre necessità e interessi per quanto riguarda il numero di giorni, il tour che desiderate effettuare, le attrazioni da visitare.
- Il prezzo potrebbe subire variazioni anche a seconda del periodo di viaggio, della numerosità del gruppo e di eventuali modifiche richieste e apportate all'itinerario.
- Il pacchetto turistico è disponibile tutto l'anno, tuttavia, il periodo consigliato per visitare il Kenya è durante la stagione secca, da dicembre a marzo o da luglio a settembre.
- Si consiglia un abbigliamento comodo ed adatto anche agli eventuali cali di temperatura dovuti agli sbalzi termici.
- I servizi menzionati nel programma potrebbero essere forniti in lingua inglese.

da **€2520**  
a persona



## Comprende

- Pernottamento in varie strutture per 9 notti.
- Colazioni, pranzi e cene per l'intera durata del viaggio
- Trasferimento da/per l'aeroporto di Nairobi
- Guida turistica ed autista sempre presente
- Biglietti di ingresso ai principali siti turistici, nello specifico: Kenya National Museum, Karen Bixen Museum, cascate di Thomson, Museo del Duca degli Abruzzi.

## Non comprende

- Voli aerei
- Biglietti di ingresso per: Lake Nakuru National Park, Meru National Park e Masai Mara National Reserve
- Extra

# Un viaggio in Brasile tra solidarietà e meraviglia

COL'OR NGO ETS  
in collaborazione con "CASA DO MENOR ETS"

Fortaleza, Jericoacoara, Guaramiranga, Quixadá... e il cuore di chi accoglie. Un viaggio tra mare, storia e umanità, dove la bellezza del Brasile incontra la forza della solidarietà.

Per 15 giorni vivrai dentro e fuori la "Casa do Menor", scoprendo volti, storie e sorrisi che ti cambieranno per sempre.

## Dettagli

- Tutto l'anno
- Pernottamento e attività
- 10 giorni / 9 notti
- Min 8 persone
- L'itinerario può essere modificato a seconda delle vostre necessità e interessi per quanto riguarda il numero di giorni, il tour che desiderate effettuare, le attrazioni da visitare.
- Il prezzo potrebbe subire variazioni anche a seconda del periodo di viaggio, della numerosità del gruppo e di eventuali modifiche richieste e apportate all'itinerario.
- È importante comunicare in anticipo la composizione del gruppo (uomini/donne, adulti/bambini, presenza di persone con disabilità o esigenze particolari) per una corretta organizzazione logistica e contrattuale.
- Si consiglia un abbigliamento comodo ed adatto anche agli eventuali cali di temperatura dovuti agli sbalzi termici.

da **€2450**  
a persona



## Comprende

- Pernottamenti per 14 notti sia in strutture convenzionate che in Casa do Menor
- Colazioni, pranzi e cene per l'intera durata
- Trasferimento da/per l'aeroporto
- Trasferimenti interni ed eventuali trasporti privati
- Biglietti di ingresso per tutte le escursioni e attività previste
- Accompagnatore e guida locale
- Visite tecniche e incontri con i progetti sociali

## Non comprende

- Voli aerei
- Biglietti di ingresso non menzionati alla precedente voce
- Extra e mance

# Magico Nord in pullman

ETLI TN - Soc. Coop.

Un viaggio unico e inimitabile, nostro cavallo di battaglia dal lontano 1996.

Un itinerario completo che tocca Danimarca, Norvegia, Finlandia e Svezia, tra scorci da cartolina e paesaggi mozzafiato con un'atmosfera incredibile. Ed il sole a Capo Nord è solo l'apice di un viaggio meraviglioso...

da **€3480**  
a persona



## Dettagli

- Agosto
- Pernottamento e attività
- 12 giorni / 11 notti
- Min 25 / Max 30 persone
- L'ordine delle visite potrebbe subire delle modifiche ma rimane inalterato il programma

## Non comprende

- Altri ingressi pasti non indicati, bevande ai pasti, eventuale tassa di soggiorno, extra di carattere personale, mance e tutto quanto non specificato nella voce "servizi inclusi".

## Comprende

- Pullman dal Trentino a disposizione per tutto il tour - posti bus assegnati in base alla data di prenotazione;
- Sistemazione in hotel 3\*/4\* in camere doppie; e sulle navi/traghetto in cabine interne a 2 letti;
- Trattamento di MEZZA PENSIONE dalla cena del 1° giorno alla prima colazione dell'ultimo giorno;
- Visite guidate come da programma;
- Ingresso a Capo Nord;
- Nostro incaricato dall'Italia;
- Assicurazione base gruppi Axa medico/bagaglio/ annullamento



# Scopri le cooperative

## 13 Maggio Soc. Coop.



Il Gruppo 13 Maggio, con oltre 40 anni di esperienza nell'ospitalità turistica, è nato nel 1981 come iniziativa di Don Lino Ramini per promuovere il cattolicesimo sociale. Nonostante le sfide del mercato turistico, il gruppo ha mantenuto la sua filosofia originaria, gestendo attualmente 15 strutture e impiegando oltre 300 persone. L'attenzione all'ospite come "persona" è centrale, privilegiando la cura e uno sguardo attento. Le strutture gestite, situate in luoghi di bellezza paesaggistica e culturale, arricchiscono i servizi offerti. La diversità di località montane e marine offre ampia scelta ai gruppi e alla clientela fidelizzata, garantendo trattamento uniforme e agevolazioni economiche.

## Agenzia Fontana Maggiore - Coop. Nuova Dimensione

L'Agenzia Fontana Maggiore, della Cooperativa Nuova Dimensione, si fa portatrice di una visione umanistica e sociale del turismo.



Le attività sono:

- viaggi su misura o da catalogo con tour operator nazionali e internazionali;
- organizzazione di soggiorni vacanza per anziani, disabili e minori;
- servizi di incoming attraverso il Consorzio Vivi Umbria di promozione turistica regionale;
- collaborazione con Consorzio Il Bove s.c.s. che gestisce l'area camper park Piazzale del Bove a Perugia;
- collaborazione con Consorzio Il Bove2 s.c.s. che gestisce due strutture ricettive e servizi di ristorazione.

## Albergo Diffuso Magredi di Vivaro

L'Albergo Diffuso Magredi di Vivaro, in provincia di Pordenone (Friuli), è una struttura ricettiva costituita da 19 appartamenti, completamente nuovi datati giugno 2014 e dotati di ogni comfort: ogni appartamento è composto da una cucina attrezzata con zona living TV e divano letto, un bagno, una o due camere da letto a seconda dell'appartamento, posto auto interno coperto. Servizi compresi: lenzuola, asciugamani, pulizie, wifi, biciclette su richiesta, culle e seggioloni per bambini. Reception centrale e info point turistico. Zona ideale logisticamente per raggiungere le maggiori località turistiche del Friuli e del Veneto orientale. Adatto a chi vuole libertà, autonomia, ma soprattutto per chi si vuole concedere lunghe passeggiate o corse in bicicletta nella splendida e unica cornice naturale dei Magredi, Zona Protetta Speciale. Il calore di un paese (dal "padrone di casa" al tabaccaio) e la ruralità della zona renderanno unico il soggiorno.



## Albergo Diffuso Comeglians

# COMEGLIANS albergo diffuso

Albergo Diffuso Comeglians è una cooperativa situata in Carnia, in Friuli Venezia Giulia, che propone un modo originale di fare ospitalità: case, chalet e appartamenti ristrutturati nei borghi di Comeglians, Ravascletto e Rigolato, con la libertà di una dimora privata e i servizi di un albergo. Un'esperienza autentica immersa nella natura delle Alpi Carniche, ideale per famiglie e amanti della montagna, tra sci, escursioni, tradizioni locali e una cucina genuina di territorio.

## Albergo Diffuso Sauris

# ALBERGO DIFFUSO SAURIS

Albergo Diffuso Sauris è una cooperativa che offre un'ospitalità naturalmente sostenibile nelle Alpi Carniche, distribuita in cinque località immerse nel verde. Propone alloggi in appartamenti tipici, il Campeggio Treinke con cielo stellato certificato tra i più belli d'Italia, due centri benessere SPA, una glamping experience e il noleggio imbarcazioni sul lago con Sailing Sauris. Un'esperienza autentica di montagna, all'insegna del turismo consapevole e responsabile in ogni stagione.

## Antarias Società Cooperativa



La Cooperativa Antarias opera nel settore culturale e turistico ed è stata costituita nel marzo del 1999 da sei soci, con l'intento di unire la passione per la natura con le attività dedite alla difesa e alla valorizzazione del patrimonio naturale, storico e culturale del Comune di Siliqua. Dal novembre del 2002 la Cooperativa Antarias è curatrice del monu-

mento naturale denominato "Domo andesitico di Acquafredda" di Siliqua noto anche come "Castello di Acquafredda", un'importante testimonianza di struttura fortificata di epoca medioevale in Sardegna.

## Apiario di Comunità Castel del Giudice

L'Apiario di comunità di Castel del Giudice è una rete di apicoltori, che popolano le aree interne dell'appennino molisano-abruzzese, uniti dai valori della tradizione rurale e che, insieme, sviluppano economia sostenibile e tutela della biodiversità con l'obiettivo di superare i limiti delle piccole dimensioni attraverso la passione dello stare insieme.



## APT Val di Fassa

Scopri la magia della Val di Fassa con l'Azienda per il Turismo! Questa cooperativa dinamica promuove il territorio con esperienze indimenticabili: goditi escursioni mozzafiato, sport adrenalinici e delizie gastronomiche. Ammira il Gruppo del Sella, il Lago di Carezza e il Passo Pordoi. Non dimenticare il Museo Ladino! Per famiglie e bambini: parchi avventura, passeggiate tematiche e laboratori creativi. Scopri le nostre proposte Trek-King: Classic, Short & Family! La Val di Fassa ti aspetta per avventure uniche e ricordi indimenticabili!



## APT Val di Non

L'Azienda per il Turismo Val di Non è una società cooperativa che conta oggi circa 300



soci, retta e disciplinata secondo il principio della mutualità senza fini di speculazione privata ed ha per scopo il gestire in forma associata lo svolgimento dell'attività di marketing turistico territoriale della Val di Non. L'Azienda offre esperienze legate al turismo rurale, enogastronomico, sportivo, culturale e religioso. Le principali attrazioni della Val di Non sono il Lago di Tovel, il Santuario di San Romedio, i canyon Rio Sass e Novella, Castel Valer e le forre del Novella percorribili in Kayak.

### ArtWork Coop. Soc.



ArtWork: la cooperativa a servizio di tutte le Forme di Cultura. Partner di fiducia di TO e DMC specializzati per la Puglia, si occupa di visite guidate, eventi e attività. Tra i principali siti della Puglia, ArtWork gestisce il ticketing dei monumenti del Barocco leccese come il Duomo e la Basilica di Santa Croce, le chiese di Santa Chiara e San Matteo, il Museo di Arte Sacra di Lecce. Le proposte ArtWork, all'insegna della sostenibilità, dell'autenticità e dell'utilizzo di nuove tecnologie, sono destinate a turisti, singoli e in gruppo, famiglie e scuole. Promuove un turismo di qualità, investe sulla formazione dei dipendenti, sull'efficienza dei servizi, sulla cura del patrimonio, puntando alla crescita sociale, culturale ed economica della comunità.

### B Life Società Cooperativa Sociale

Benvenuti a Corte Lusenzo! Siamo la cooperativa B Life, un gruppo formato da esperti di ospitalità e professionisti del sociale uniti per dar vita a una magica esperienza di turismo sostenibile. A Corte Lusenzo ci impegniamo in progetti di inclusione per persone fragili. La nostra corte fiorita, affacciata sull'acqua, è il luogo ideale per rilassarsi nelle ore più calde della giornata e ammirare tramonti spetta-



colari. Inoltre, siamo a pochi minuti a piedi dal centro storico di Chioggia e dalle spiagge, entrambe facilmente raggiungibili anche con le nostre biciclette.

Siamo un po' B&B, un po' hotel. Siamo accoglienti, inclusivi e smart, e facciamo in modo che da noi ognuno si senta nel posto giusto.

Crediamo che il trait d'union tra il turismo e il sociale sia la cura e l'attenzione verso le persone. Vi aspettiamo per accogliervi!

### Betania s.c.s. ONLUS

Dal 2001 Betania è una cooperativa sociale ONLUS che promuove l'inserimento lavorativo declinandolo in diversi ambiti per un futuro più inclusivo e sostenibile. Il turismo: per Betania è una opportunità per creare un impatto positivo, creando itinerari che valorizzano le comunità locali, coinvolgendole attivamente per un turismo sostenibile, inclusivo e autentico.



Il portale NonSoloSpesa.org: la cooperativa sostiene progetti sociali attraverso la vendita di prodotti alimentari.

Agenzia per il lavoro: con uno sportello dedicato alla ricerca attiva del lavoro e all'inserimento lavorativo.

### Bitan Società Cooperativa

Bitan Daily Tours è una società cooperativa fondata nel 2013 a Domus De Maria, specializzata in servizi turistici e promozione del territorio sardo. I soci, laureati e guide turistiche abilitate, vantano una solida esperienza nel settore turistico e parlano fluentemente inglese, francese, portoghese e spagnolo.

Il nome Bitan deriva dalla stele neopunica ritrovata a Chia, che menziona "Bithia", l'antico nome di Chia. I soci della Bitan, appas-

sionati di archeologia e tradizioni sarde, sono impegnati a valorizzare questo territorio, ricco di cultura, cucina e tradizioni secolari. Bitan rappresenta una Chia autentica, lontana dalle mete turistiche più conosciute, da scoprire attraverso attività uniche come escursioni in jeep, quad, trekking, gommone, degustazioni e visite guidate a siti archeologici.

Le esperienze offerte da Bitan permettono di esplorare angoli nascosti e tradizioni sarde, in un contesto naturale e spartano, lontano dalle folle turistiche. Vi invitiamo a scoprire la vera essenza di Chia con noi. AJO!



### Centro Culturale Compitese



Il Centro Culturale Compitese è una cooperativa nata nel 1976 a Sant'Andrea di Compito (Capannori, LU) con l'obiettivo di tutelare e valorizzare il patrimonio artistico, storico e ambientale del territorio. Nel tempo ha promosso impianti sportivi, attività culturali e la celebre Mostra delle Antiche Camelie della Lucchesia, giunta alla 36ª edizione. Gestisce il Camellietum Compitese, riconosciuto come "Giardino d'eccellenza" dalla Società Internazionale della Camelia e oggi il più grande giardino di camelie d'Europa, nonché il Borgo delle Camelie, punto di riferimento per cultura, enogastronomia e promozione del territorio.

### COL'OR NGO ETS



COL'OR - Camminiamo Oltre L'Orizzonte è una ONG fondata nel 2002 con l'obiettivo di promuovere lo sviluppo umano integrale attraverso progetti di cooperazione internazionale.

Operiamo in Kenya, Albania, El Salvador, Burkina Faso, Capo Verde, Mozambico, Senegal e Tanzania. Le nostre proposte mirano a favorire il dialogo tra i partecipanti e le popolazioni locali, offrendo percorsi di scoperta autentica che avvicinano le persone alle culture dei luoghi visitati.

Questa visione si sposa con il principio di un turismo etico e responsabile, capace di creare ponti tra le diverse culture.

### Compagnia della Tartaruga

La "Sosta" è un progetto di Compagnia della Tartaruga, cooperativa sociale che crede nelle capacità e nell'autonomia delle per-



sone con disabilità cognitiva, il cui motto, in genovese, è 'Cian cianin femmu tuttu' (Piano piano facciamo tutto).

La Sosta della Tartaruga è nata come progetto di inclusione lavorativa "alla pari" nell'ambito del turismo responsabile e crea una situazione unica in cui i giovani lavoratori con disabilità possono dare il meglio di sé, sfruttando le loro doti di costanza, serietà, capacità di incontro e disponibilità e minimizzando l'impatto delle loro difficoltà.

### Con la Mano del Cuore Soc. Coop.

La missione di Con la Mano del Cuore è la costruzione del Cammino di San Francesco Caracciolo, patrono dei cuochi. Si tratta di un progetto che unisce "turismi" basati sulle esperienze e, al contempo, funge da contenitore di iniziative sociali per la valorizzazione creativa delle risorse materiali e immateriali



delle piccole comunità nelle aree montane.

I valori fondamentali su cui si basa il progetto sono l'ascolto dei territori, l'accoglienza, la condivisione, la partecipazione e l'inclusione. Fare rete è il suo modus operandi, ispirato alla storia di San Francesco Caracciolo (XVI secolo), che dedicò la sua vita ai "piccoli" della terra.

### CON TE VIAGGI di Corte Viaggi Soc. Coop.

Siamo un Tour Operator Incoming del Friuli Venezia Giulia. Crediamo in un turismo sostenibile, accessibile e "slow", attento alle tematiche ambientali.

La nostra regione, con le sue montagne, i paesaggi, i borghi, i siti archeologici e le città d'arte, è il posto ideale per chi cerca relax, arte, tradizioni e ottima cucina.

Dalla conoscenza approfondita del nostro territorio nasce la nostra offerta di pacchetti, che portano il turista alla scoperta dei tesori d'arte, dei paesaggi e delle eccellenze enogastronomiche del Friuli Venezia Giulia.

Siamo anche a disposizione per creare programmi "su misura" per i vostri gruppi, con itinerari insoliti ed esperienze uniche.

### Cooperativa Agricola Cantina del Mandrolisai

Quando nel 1950 nacque la Cooperativa Agricola Cantina del Mandrolisai, per gli abitanti del circondario e della Sardegna era semplicemente la Cantina Sociale del Mandrolisai. In quella fase, la viticoltura del territorio era dominata dalla piccola e piccolissima proprietà. Molti viticoltori, infatti, avevano lavori complementari, e una figura molto presente nel Mandrolisai era quella dell'allevatore-vignaiolo.



### Coop. di Comunità Terrenostre

La Cooperativa di Comunità Terrenostre opera per la valorizzazione della Valle Roveto, con attività di turismo esperienziale e l'organizzazione di cammini e trekking di interesse ambientale, culturale, artistico ed enogastronomico. Offre ospitalità ed accoglienza, esperienze semplici a contatto con la natura, con la bellezza dei borghi e la semplicità della vita di paese.



### Coop. Impegno e Futuro

La Cooperativa Impegno e Futuro, nata nel 2006, opera nel terziario avanzato, concentrando le attività nel turismo e offrendo opportunità di lavoro a giovani laureati. In collaborazione con l'Opera della Primaziale Pisana, gestisce la vigilanza nei monumenti di Piazza del Duomo, promuovendo valori di accoglienza per arricchire l'esperienza turistica. La cooperativa valorizza l'attività didattica come integrazione scolastica e gestisce autonomamente la promozione e le prenotazioni di attività turistiche, mantenendo un vasto database di contatti. Annualmente, organizza esperienze di team building e aggiornamenti per i dipendenti in collaborazione con l'agenzia formativa "Aforisma" di Pisa. Nonostante la sua giovane età, la cooperativa vanta l'esperienza pluriennale dei soci nel settore, consolidando collaborazioni nella gestione di servizi turistici e culturali.



### Coop. Non Solo Mare

Non Solo Mare Società Cooperativa opera da circa 25 anni in uno dei luoghi più caratteristici del Golfo di Cagliari, il Villaggio Pescatori, piccolo borgo di pescatori che nel tempo ha sviluppato un'identità forte e riconoscibile. Con i suoi soci storici e giovani, la cooperativa è



ancora un punto di riferimento, in quella che prima era la spiaggia per eccellenza dei Cagliariitani, la spiaggia di Giorgino; radici storiche che la cooperativa fa rivivere attraverso la sua cucina tipicamente cagliariitana. La Cooperativa Non Solo Mare gestisce il Ristorante Non Solo Mare, specializzato nella cucina tipica sarda e cagliariitana prevalentemente a base pesce e specialità di mare in genere e gestisce l'omonimo lo Stabilimento balneare, offrendo servizi spiaggia.

### Coop. Oro Rosso

La Coop. Oro Rosso è la Cooperativa di Comunità di Navelli. Navelli domina l'omonimo altopiano, in pieno percorso tratturale, caratterizzato da un contesto naturalistico di grande pregio e da un patrimonio architettonico culturale di altrettanto valore in cui si intrecciano, fatti religiosi, storici, prodotti enogastronomici e borghi ricchi di cultura. Il prodotto di punta di Navelli è lo Zafferano, la spezia più pregiata e costosa al mondo, conosciuta anche con il nome Oro Rosso, da cui la cooperativa di comunità prende il nome.



La cooperativa si adopera per la gestione di piccoli servizi utili alla comunità ed è attiva in particolare nel turismo.

### Coop. Prato Cultura

La Cooperativa Prato Cultura - attraverso percorsi didattico-culturali proposti alle scuole, attività e servizi culturali - ha come obiettivo principale quello di valorizzare il patrimonio storico-artistico dell'area tra Pistoia, Prato e Firenze. Grazie al rapporto privilegiato instaurato con la Diocesi di Prato, la Cooperativa offre percorsi di visita esclusivi



all'interno del patrimonio ecclesiastico diocesano. Da giugno 2019 la Cooperativa si occupa della gestione del Complesso di San Domenico e da 2022 del Museo dell'Opera del Duomo di Prato.

### Coop. Soc. Buoni e Cattivi



Buoni e Cattivi nasce dall'intuizione di Domus de Luna di integrare il suo impegno nel Carcere Minorile e nelle Comunità con un percorso per il dopo. Il nome è quello della canzone preferita dei ragazzi in quegli anni, Buoni o Cattivi, che con il cambio della congiunzione cambia significato: in tutti noi c'è un po' dell'uno e un po' dell'altro, anche a seconda del vissuto personale. Oggi Buoni e Cattivi è una cooperativa sociale autonoma che ha all'attivo la gestione di tre realtà enogastronomiche riconosciute e apprezzate dalle più prestigiose guide e riviste del settore. La Locanda è il cuore di Buoni e Cattivi. Un albergo con 12 camere e un ristorante in centro città, dove ogni giorno si dà prova dell'incontro possibile tra qualità e diversità.

### Cooperativa Diaconia - Monte Nebo



Diaconia è una cooperativa sociale nata nel 2004 dalla Caritas Diocesana di Frosinone-Veroli-Ferentino, con oltre 200 lavoratori e una delle principali realtà del Terzo Settore nelle province di Frosinone e Latina. Opera su fronti molto diversi - accoglienza, assistenza ad anziani e disabili, supporto alle vittime di reato, servizi anti violenza, agricoltura sociale, commercio equo e turismo sostenibile - con un obiettivo comune: la promozione dei

diritti, dell'inclusione e dell'autonomia delle persone in difficoltà.

### Cooperativa Gigantes

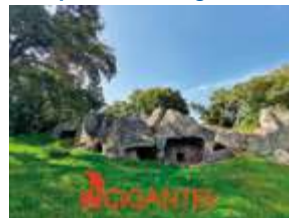

La nostra avventura comincia nel comune di Buddusù, dopo una chiacchierata tra amici, ci siamo resi conto della mancanza di una figura che valorizzasse il nostro territorio. Abbiamo quindi creato questa cooperativa con l'intento di promuovere il nostro vasto territorio ed i suoi siti, rispettandolo e cercando di valorizzarlo senza intaccarne le risorse e stravolgerne il delicato equilibrio; favorendo la creazione di opportunità occupazionali, incentivando il turismo e l'escursionismo con l'obiettivo di diversificare e destagionalizzare l'offerta turistica.

### Cooperativa Piancavallo 1265

Piancavallo 1265 è un polo turistico sportivo internazionale, che offre diversi servizi per adulti, ragazzi e bambini: - pacchetti completi per ritiri sportivi; - pacchetti completi per ritiri scolastici; - servizi di ricezione per viaggi d'istruzione scolastici; - ristorazione e pernottamento; - noleggio di attrezzature sportive; - noleggio di abbigliamento tecnico e sportivo. La strategica posizione geografica e la ricchezza dell'impianistica sportiva consentono di accogliere oltre alle discipline sportive tradizionali, anche specialità come lo sci, il rally, il ciclismo, il pattinaggio e il downhill.

### Cooperativa Surgente Coop. di Comunità

La Cooperativa di Comunità Surgente, la prima di questo tipo in Umbria, nasce ad Avigliano Umbro (TR) a fine 2017, col principale obiettivo di rilanciare, mediante l'attivazione di un progetto interdisciplinare particolarmente innovativo, il geosito della Foresta Fossile di Dunarobba. Costituita da persone giovani, dinamiche, competenti e preparate in diversi ambiti professionali, Surgente ha



creato attorno a questo straordinario attrattore culturale molteplici attività, per avvicinare un turismo sostenibile e responsabile alla scienza, all'arte, al paesaggio e alla filosofia.

### COP. TUR. Società Cooperativa a.r.l.



Sin dalla sua nascita nel 1980, la società Cooperativa COP.TUR. si è sempre dedicata alla valorizzazione, promozione e gestione dei beni culturali e turistici del territorio di Pula, località turistica di grande interesse in provincia di Cagliari. Attualmente la Cooperativa gestisce il Campeggio Cala D'Ostia, un complesso turistico immerso in 7 ettari di verde nel territorio di Santa Margherita di Pula, dove è possibile effettuare escursioni, visitare le meravigliose spiagge, i monumenti archeologici della città fenicio punico romana di Nora, le torri spagnole della costa e i boschi delle montagne del parco naturale del Sulcis che colorano le spalle del campeggio.

### CREI - Professionisti delle Lingue dei Segni



La Cooperativa CREI nasce nel 2010 e oggi è un punto di riferimento nell'ambito dell'in-

terpretariato, della produzione multimediale accessibile e della formazione sulla Lingua dei Segni Italiana (LIS). Offriamo servizi di interpretariato LIS di alta qualità in vari contesti, dalla traduzione alla video-interpretazione, garantendo la comunicazione inclusiva. Ci impegniamo nella creazione di contenuti multimediali accessibili in LIS e forniamo corsi di formazione specializzati per professionisti interessati a comprendere e utilizzare questa importante lingua. [www.interpretilis.it](http://www.interpretilis.it)

### Didaxé Coop. Soc. a.r.l.



Didaxé è una cooperativa sociale che si occupa principalmente di gestione di progetti di formazione. L'ente, dal 2020 è il soggetto gestore, individuato dal comune di Cellole, di un bene confiscato alla camorra nella località balneare di Baia Domizia. Il progetto di Didaxé, finanziato dalla regione Campania, è quello di trasformare nel tempo la villa confiscata nel punto di riferimento dei giovani cellolesi, per questo, il bene è stato denominato "Officine Didaxé - Cellole Youth Centre": la parola Officine serve a rimandare ad un'idea di lavoro da fare, di impegno da approfondire, e soprattutto alla volontà di Didaxé di porre al centro di questa operazione la formazione, la qualificazione e ri-qualificazione del capitale umano cellolese.

### Einca Service

La coop. Einca Service nasce dall'esigenza di sviluppare e promuovere un turismo innovativo e di creare le condizioni per un flusso turistico multi target attraverso una comunicazione nuova, capillare e collettiva tesa a coprire molteplici standard d'utenza.

Le principali attività della coop. sono la gestione del Planetario Osservatorio Astronomico di Basilicata e la progettazione, realizzazione e gestione della formazione scientifica e culturale per la pianificazione e

l'organizzazione del turismo anche con l'ausilio dei supporti innovativi, di web radio, web tv, siti internet, social media e grafica digitale.

### E.T.L.I. TN

E.T.L.I. TN è una cooperativa trentina attiva dal 1983 nel settore del turismo e delle agenzie di viaggio, con sede a Rovereto. Organizza viaggi, tour ed esperienze turistiche offrendo consulenza e assistenza ai viaggiatori prima e durante il viaggio.



### EUGO SARDEGNA Cooperativa Sociale



Fin dalla sua costituzione (nel 2020) Eugo Sardegna si è impegnata nello sviluppo del "turismo accessibile", promuovendo la creazione di una rete tra le imprese locali in grado di potenziare e qualificare la gamma dei servizi turistici fruibili soprattutto da parte di utenti con difficoltà di mobilità e di orientamento. In questo ambito la cooperativa si è occupata di attestare l'accessibilità di varie strutture ricettive del territorio, avvalendosi di tecnici esperti nelle opere di abbattimento delle barriere architettoniche e coinvolgendo nei progetti i soggetti che vivono in prima persona le difficoltà di mobilità. La mission della cooperativa Eugo! Sardegna è quella di promuovere la Sardegna come meta turistica accessibile: dall'assistenza aerea al trasporto specializzato, dalla scelta delle strutture ricettive alla verifica dell'effettiva accessibilità degli edifici di interesse turistico e culturale, dalla scelta di itinerari culturali ed enogastronomici all'offerta di attività ludico-ricreative.

### Feminas Società Cooperativa

La Cooperativa Sociale Feminas è stata fondata nel 2014 con l'obiettivo di promuovere lo sviluppo e la valorizzazione del territorio e opera nel settore ricettivo e nell'accoglienza. Situata in Sardegna nel territorio del Sulcis-Iglesiente, la Cooperativa ge-



stisce l'Ostello Henry (via del Minatore n°17, Buggerru) che fa parte del patrimonio del "Parco Geominerario storico e ambientale della Sardegna".

### Giocomondo Sc Spa

Giocomondo è una cooperativa leader nell'offerta di esperienze educative, culturali e ricreative per tutte le età.



Le nostre attività comprendono:

- soggiorni Estivi con La Mia Estate, dedicati a bambini e ragazzi dai 6 ai 14 anni, per vacanze indimenticabili.
- viaggi di Istruzione Fuoriclasse, che trasformano l'apprendimento in avventura.
- soggiorni Senior Anni d'Argento, pensati per persone over 60, per un'esperienza sempre attiva e stimolante.
- un innovativo ramo di Servizi Educativi, rivolto a famiglie e bambini dai 0 ai 16 anni.
- city Explorer, un servizio di trenini che rende speciale ogni visita guidata delle città italiane.

### Idee Verdi Coop. Soc.

Idee Verdi è una Cooperativa Sociale di tipo "B", nata nel febbraio 1984 ad Abano Terme (PD). Da allora, più di 450 persone svantaggiate o in difficoltà sono state accolte e accompagnate nelle nostre attività, attraverso percorsi personalizzati finalizzati al loro inserimento o reinserimento nel mondo del lavoro. Dal 2021, Idee Verdi ha avviato un ramo aziendale denominato "Turismo e Natura", che ha portato la cooperativa a entrare a far parte delle imprese che offrono servizi didattici e progettazione di percorsi educativi per scuole di ogni ordine e grado. I progetti trattano tematiche di carattere naturalisti-



co-ambientale e sono rivolti ai territori delle province di Padova, Vicenza, Verona, Treviso e Rovigo.

### Il Tulipano Cooperativa Sociale



Il Tulipano è una cooperativa sociale campana che opera per e con persone con autismo e disabilità cognitiva. Offre servizi di tirocinio e inserimento lavorativo, percorsi di autonomia abitativa con il progetto di co-housing "Casa Blu", agricoltura sociale, welfare culturale e attività per il tempo libero. Gestisce la Parvula Domus a Pompei, uno spazio di agricoltura sociale e percorsi esperienziali immersi nella storia, e promuove iniziative autism-friendly in collaborazione con musei e istituzioni culturali.

### IRIS Soc. Coop. Soc.

IRIS agisce nell'intera filiera della



VALORIZZAZIONE del territorio e delle sue RISORSE, dalla progettazione alla gestione di varie attività nei settori del turismo e del sociale, dell'ambiente e della cultura, coniugando professionalità e competenze.

Iris opera principalmente in Puglia e Basilicata proponendo un nuovo modo di intendere il classico "viaggio", dando vita a laboratori "a cielo aperto", che coniugano visite guidate ad attività esperienziali con l'obiettivo di coinvolgere e stimolare la curiosità dei turisti. Il viaggio diventa, così, occasione di crescita e conoscenza.

### I viaggi del GOEL - Tour Operator del Consorzio Sociale GOEL

Il tour operator e agenzia "I Viaggi del GOEL", propone, per l'Italia e l'estero, itinerari di turi-



simo responsabile utilizzando strutture ricettive che, nel rispetto dei lavoratori, dell'ambiente e della legalità, si caratterizzano per l'alta qualità del servizio e la totale estraneità ai circuiti mafiosi.

Per valorizzare la Calabria, una delle terre più belle d'Italia, il tour operator propone itinerari di turismo responsabile, ecologico-ambientale, turismo sociale, turismo culturale, turismo scolastico, viaggi di nozze e di gruppo, con una particolare attenzione ai temi della sostenibilità ambientale, della legalità e dell'etica: valori e percorsi che producono cambiamento e riscatto sociale. Il tour operator è gestito da Consorzio Sociale GOEL, società cooperativa sociale.

### Kinzica Società Cooperativa

Kinzica è una cooperativa pisana nata nel 2010, specializzata in servizi e competenze per la cultura e la gestione museale. Opera principalmente a Palazzo Blu di Pisa, occupandosi di biglietteria, vigilanza, caffetteria e bookshop, oltre a organizzare visite guidate per adulti, scuole e famiglie, laboratori didattici e attività culturali legate alle mostre in corso.



### KORAI - Territorio, Sviluppo e Cultura - Scarl Impresa Sociale - ETS

La cooperativa è un'impresa culturale e creativa siciliana a prevalenza femminile, che opera dal 2011 nel campo della valorizzazione dei beni culturali e del territorio con lo scopo di mettere a sistema e valore le risorse straordinarie della



propria terra, la Sicilia, attraverso gli strumenti della progettazione culturale, del marketing territoriale e dell'innovazione sociale.

Nasce a Palermo nel 2011 per iniziativa di un gruppo di 9 giovani donne professioniste siciliane (architetti, archeologhe, storiche dell'arte, conservatrici dei BB.CC., restauratrici, geologhe, interpreti traduttrici, esperte in turismo, giuriste esperte in impresa e tutela ambientale). Dall'ideazione di iniziative sotto l'insegna UNESCO ha maturato un percorso sempre più rivolto ai temi della sustainable community, smart heritage, sharing economy e social innovation.

Dal 2013 cooperano con l'Ass.ne GhanaSicily Business Forum per la promozione delle relazioni culturali tra Ghana e Sicilia. Dal 2017 si occupano di rigenerazione urbana, animazione territoriale, valorizzazione culturale e turistica delle risorse culturali ed umane, creazione di reti per lo sviluppo locale dei territori.

### La Fabbrica dei Suoni Soc. Coop. Soc.

La Cooperativa sociale di tipo "La Fabbrica dei Suoni"; lavora in campo educativo con proposte di didattica esperienziale e organizza visite didattiche e attività ludico-educative per far scoprire la musica e le sue infinite possibilità. Gestisce 3 percorsi museali dedicati al suono e alla musica:

- a Venasca (CN), "La Fabbrica dei Suoni", per scoprire come nascono i suoni (+6 anni)
- a Boves (CN): "L'Atlante dei Suoni", per viaggiare con la musica nel mondo (+8 anni) e "La Città di Cumabò", dove sperimentare suoni e rumori (specifico per la scuola dell'infanzia).



## La Marmote Albergo Diffuso di Paluzza Soc. Coop.



Sportivi, romantici, famiglie... l'albergo diffuso La Marmote di Paluzza accontenta tutti: i 22 appartamenti ristrutturati permettono di vivere una vacanza, non da turisti, ma come abitanti del posto, in sintonia con le tradizioni locali, tra le malghe, raggiungibili attraverso facili sentieri o, per gli amanti della storia, percorrendo anche le trincee della Prima Guerra Mondiale. D'inverno è possibile scegliere tra le piste da sci dello Zoncolan, nordic walking e fondo. Nella bella stagione si può approfittare del servizio di e-bike, mentre tutto l'anno relax assicurato alle terme di Arta. La società cooperativa, unica nel suo genere, offre anche il servizio di ristorante diffuso: gli ospiti possono prenotare tutti i pasti, colazione compresa, nei ristoranti del paese o sparsi nelle sue frazioni. Invece, per chi ama cucinare, gli alloggi sono dotati di spazi cooking allestiti con tutti i comfort.

## La Pietra d'Angolo Soc. Coop. Soc.

LA PIETRA D'ANGOLO  
cooperativa sociale ONLUS



La Pietra d'Angolo nasce nel 1997 dalla Caritas Diocesana. Il primo servizio, ancora attivo, è la "Casa Famiglia Caritas", rivolto all'accoglienza residenziale di donne affette da disabilità. La Pietra d'Angolo ha sede a San Miniato (PI) e svolge prevalentemente attività di assistenza sociale residenziale e non per anziani e disabili, per donne e bambini, accoglienza ai migranti e ai profughi; avendo come fine la promozione umana e l'integrazione sociale, collaborando con le Istituzioni pubbliche e private per lo sviluppo di progetti che hanno lo scopo di affrontare le emergenze con l'ambizione di proporre programmi di reinserimento nella società. Svolge anche altre attività nel campo della gestione di musei, luoghi e monumenti storici, nella

gestione di ostelli, nel campo dell'assistenza turistica, con lo scopo di inserire in ambito lavorativo persone svantaggiate.

## La Ramegna Coop. Soc.



Dalla sua costituzione, la Cooperativa si è occupata, per i Comuni, le associazioni e i privati, di: gestione della Riserva Regionale Naturale di Guardiaregia-Campochiaro con visite guidate e manutenzione dei sentieri; promozione nelle scuole; gestione mense e biblioteche; archivi e strutture cimiteriali; attività culturali tra cui premi letterari, sagre, estemporanee artistiche, campus estivi e corsi di formazione; impresa di pulizie e generiche manutenzioni; assistenza agli anziani e alla prima infanzia.

## La Sibilla Soc. Coop.



La Sibilla Società Cooperativa è una giovane cooperativa marchigiana nata dalla passione per il mondo naturale e per le attività escursionistiche di un gruppo di professionisti che da anni operano nel campo della promozione turistica territoriale. Ha sede in un antico borgo affacciato sulla via Salaria, Paggese, oggi frazione del Comune di Acquasanta Terme (AP). Da questa piccola località dell'alta valle del Tronto La Sibilla Società Cooperativa organizza escursioni, attività in ambiente naturale, eventi culturali ed enogastronomici.

## Lilladis Soc. Coop.

La Cooperativa Lilladis opera a Carinola, in provincia di Caserta, terra di arte e di tradizioni, tanto da essersi guadagnata l'appellativo di Pompei del 400. E' impegnata dal 2006 a promuovere il territorio e a organizzare eventi culturali e turistici. Le cooperative della Lilladis lavorano con i turisti e le scuole,

valorizzando le bellezze locali e offrendo ai clienti assistenza e informazioni. Gli itinerari turistici sono pensati per condurre i curiosi alla scoperta di palazzi storici, di musei e di prelibatezze gastronomiche come l'olio D.o.p., il Falerno Doc, la mela annurca e la mozzarella di Bufala campana.



## Marricchio Soc. Coop. Soc.

La cooperativa Sociale Marricchio gestisce un portale ([www.scialari.com](http://www.scialari.com)) specializzato nella promozione delle eccellenze agroalimentari siciliane con particolare riferimento ai temi del rapporto tra alimentazione e benessere e della fruizione emozionale del territorio. Il portale, ed il relativo progetto di promozione e divulgazione sulla rete e sui social, è in particolare finalizzato ad accompagnare l'utente nella scoperta delle eccellenze delle produzioni tipiche, anche quelle meno conosciute, e dei luoghi nei quali esse vengono prodotte, valorizzando il binomio prodotto e territorio.

## MOLISE WOW

Molise WOW è una società Cooperativa costituita nel settembre del 2022 da un team di 4 giovani molisani con lo



scopo di riabitare i luoghi del Molise per lungo tempo abbandonati, e restituire valore al patrimonio artistico e culturale, rendendolo maggiormente visibile e fruibile in un'ottica di sostenibilità.

Il cuore del progetto è creare un modello di turismo autentico, responsabile, lento e sostenibile.

## Museo dei Bambini SCS

Costituita nel 1998 è iscritta alla Camera di Commercio e all'Albo delle Cooperative Sociali.

Aderisce alla Confederazione Cooperative Italiane, alla Federsolidarietà, alla Confcooperative - Unione Provinciale di Roma.



È una cooperativa senza scopo di lucro, a maggioranza femminile, nata con l'obiettivo di realizzare e gestire questa particolare struttura permanente dedicata ai bambini, alle scuole e alle famiglie.

Explora è un museo privato che non riceve finanziamenti pubblici per la propria gestione se non tramite bandi regionali, nazionali e internazionali a cui partecipa: il biglietto di ingresso al museo costituisce la modalità di autofinanziamento più importante per la cooperativa. È membro di Ecsite, il network europeo dei musei scientifici e scienze centres, di Hands On! International, network internazionale che raggruppa realtà museali di tutto il mondo rivolte all'infanzia; è un museo che fa parte dell'Organizzazione Museale Regionale (O.M.R.) della Regione Lazio ed è Associato dell'Alleanza Italiana per lo Sviluppo Sostenibile (ASviS).

## ParteNeapolis Coop. Soc.



ParteNeapolis nasce nel 2000, a

Napoli, dal progetto "impara l'arte" finanziato dall'iniziativa dell'unione europea "Youth-Start", per la nascita di nuove imprese. Dunque, ParteNeapolis ha lo scopo di valorizzare risorse turistiche e beni culturali del territorio, impegnandosi anche nell'inserimento lavorativo di persone svantaggiate.

ParteNeapolis ha deciso di creare un ponte tra la valorizzazione del patrimonio artistico, la gestione di servizi assistenziali e l'inserimento lavorativo di persone svantaggiate, portando avanti svariati progetti sul territorio napoletano. Gestisce Oikos, un centro polifunzionali per giovani con disabilità situato a Torre del Greco, il complesso monumentale di Sant'Anna dei Lombardi nel centro storico di Napoli, la biblioteca Villa Bruno a San Giorgio a Cremano e altre realtà

impegnate sul territorio nella lotta verso ogni forma di disuguaglianza.

### Promo Chia Soc. Coop. di Comunità

La Promo Chia nasce circa 9 anni fa dall'esigenza di rilanciare l'Ente Agrario di Chia, privo di finanziamenti pubblici e in difficoltà economiche. L'idea prende forma osservando la crescente notorietà delle Cascate di Chia, spesso sfruttate senza autorizzazione e con conseguenti danni ambientali. Per tutelare e valorizzare l'area, si decide di creare un Parco archeo-naturalistico, ottenendo nel 2021 l'autorizzazione del MI-BAC e della Regione Lazio.

Invece di affidarne la gestione a terzi, si sceglie di coinvolgere la comunità: otto cittadini + l'Ente Agrario, fondano la Cooperativa di Comunità Promo Chia, autofinanziandosi. Questo modello innovativo unisce cittadini, imprese e istituzioni per generare benefici condivisi e duraturi per il territorio.

La visione è quella di un parco accessibile a famiglie e amanti della natura, con aree picnic, spazi gioco e percorsi trekking, per promuovere sostenibilità, turismo locale e coesione sociale.

### Sette Borghi Coop. di Comunità



La Cooperativa Sette Borghi segue due obiettivi principali:

- aumentare la competitività del territorio abruzzese come destinazione turistica.
- potenziare le attività ad impatto sociale all'interno della comunità al fine di rafforzare l'immagine territoriale di Sante Marie, un comune outdoor.

Offrono un servizio che comprende i cammini già presenti sul territorio, il "Cammino dei Briganti", il "Sentiero di Corradino", il "Grande Cammino dei Briganti", la "Ciclo-

via della Castagna" e i sentieri della Riserva Grotte di Luppa.

Il Cammino dei Briganti è una realtà presente sul territorio da circa 10 anni con la presenza di circa 4000 camminatori l'anno. La cooperativa gestisce il cammino ed un punto vendita con gadget, prodotti a km 0 e un centro informazioni con rilascio di salvacondotti, attestati ed e-bike per gli appassionati di bici elettriche. All'interno della Riserva naturale Regionale Grotte di Luppa accompagnano le persone nella Falesia di Pietra Pizzuta, nell'Area Boulder e nella Grotta di Luppa con la presenza di una guida GAE e istruttore speleo.

### SIGERIC - Servizi per il Turismo



SIGERIC è nata nel 2015 per fornire servizi turistici rivolti a turisti, scuole, aziende, agenzie di viaggio e Tour Operators, istituzioni pubbliche. Sigeric nasce da una esperienza decennale nel turismo, che ci ha permesso di creare un'offerta ampia che risponda alle esigenze di ogni turista in visita in Lunigiana in primis, ma anche nel Levante ligure, nella Riviera Apuana e in Emilia, sia esso individuale, in famiglia, in gruppo oppure partecipante a un viaggio organizzato o a una gita scolastica. Il nostro lavoro è per noi in primo luogo una passione. Per questo Sigeric è anche Cooperativa di Comunità.

### Soc. Coop. Cantina Sociale San Zenone s.r.l.



La Cantina San Zenone esprime una forte valenza sociale e svolge un ruolo primario nell'economia del territorio. I soci coltivatori producono uve selezionate che affidano poi agli agronomi ed agli enologi della cantina, i quali danno vita ad un prodotto frutto di una

combinazione unica di doti umane ed attaccamento alla terra.

### Soc. Coop. Sociale "Oltre l'Arte"



La Soc. Coop. Soc.

Oltre l'Arte, nasce nel 2008 e svolge la sua attività nella città di Matera e nelle aree limitrofe per la valorizzazione delle peculiarità del territorio, contribuendo al suo sviluppo, generando opportunità di lavoro anche per persone svantaggiate e attuando progetti integrati, accessibili e innovativi.

La cooperativa offre prevalentemente servizi di gestione e valorizzazione di beni culturali ecclesiastici, pubblici e privati, di strutture extralberghiere e turistiche, tour operator, servizi per il turismo accessibile, conviviale, esperienziale e scolastico, laboratori di artigianato solidale.

### Società Cooperativa Sociale Radici

La Società Cooperativa Sociale Radici progetta e realizza eventi di sensibilizzazione sulle disabilità sensoriali come degustazioni al buio e cene silenziose; itinerari ed esperienze sensoriali; team building rivolti a enti e imprese; consulenze e corsi di approfondimento sul tema della disabilità e accessibilità in contesti turistico-museali; percorsi culturali accessibili e inclusivi coadiuvati dall'impiego di sussidi didattici, quali disegni in rilievo e video in LIS e sottotitolati.



### Soc. Coop. Soc. "Il Segno"

La Cooperativa Il Segno si occupa dal 2020 della gestione degli itinerari di visita all'interno del Duomo di Cefalù (Patrimonio Une-

sco dal 2015 insieme al Chiostro Canonico) e dell'Osterio Magno. La Coop, inoltre, si occupa di laboratori educativi per bambini, attività di sostegno sociale presso una comunità di accoglienza per minori in affido, promozione e valorizzazione del comprensorio diocesano attraverso il progetto MADONIEperience presente alla BIT 2022. Tra le attività figurano anche quella di manutenzione e cura del verde e servizi di pulizia per strutture turistico-ricettive.



### Culturadice Soc. Coop.



La Società Cooperativa Sociale Culturadice è un'organizzazione giovanile con l'obiettivo di identificare, proteggere e valorizzare il ricco patrimonio storico, archeologico, monumentale, artistico e paesaggistico della regione Campania, con un'enfasi particolare sulla città di Napoli e la sua provincia.

Attraverso una serie di attività che abbracciano aspetti sociali, culturali, turistici, ricreativi ed educativi, Culturadice promuove lo sviluppo sociale del territorio.

Il lavoro della cooperativa si basa principalmente sulla riapertura e gestione di siti dimenticati e in disuso, promuovendo eventi di carattere culturale e di aggregazione sociale, come mostre d'arte, presentazioni di libri, concerti e momenti di formazione e approfondimento.

Un primo grande esempio di questa attività è la valorizzazione del Complesso ecclesiastico di Santa Maria di Portosalvo (Via Alcide de Gasperi, 42 - Napoli).

## Solidarietà e Lavoro Scs ONLUS



Solidarietà e Lavoro è un'Impresa Sociale con 35 anni di esperienza, attiva nella progettazione e organizzazione di servizi culturali in ambito turistico-museale. Presente nei luoghi più prestigiosi della Liguria, pone al centro il visitatore, i suoi bisogni, le sue aspettative e l'esperienza di visita, in modo che possa immergersi nel contesto ambientale e storico del territorio.

Mossa da passione e attenta all'inclusione, progetta proposte innovative, quali visite accompagnate, passeggiate interculturali, approfondimenti tematici, degustazioni, attività di edutainment per adulti e famiglie, rassegne musicali.

## START-UNO s.c.r.l.

La Società START-UNO lavora dal 1996 nell'ambito



dei servizi turistici e della valorizzazione delle risorse storiche e archeologiche del Comune di Fluminimaggiore. Offriamo nel sito archeologico di Antas e nel Museo Etnografico "vecchio Mulino ad acqua Licheri": visite guidate, laboratori didattici, servizi per garantire l'accessibilità e la più ampia ospitalità alle persone con disabilità, realizzazione di eventi, come "la cucina d'altri tempi" e "la serata delle stelle", location per matrimoni; servizi di assistenza e informazioni nell'ufficio didattico turistico introduttivo.

## Teatro degli Acerbi Soc. Coop.



Il Teatro degli Acerbi è una compagnia teatrale professionale che da oltre venticinque anni (dal 1998) opera nel solco del teatro popolare di ricerca, sul territorio astigiano,

regionale e nazionale, rafforzando costantemente la propria identità artistica e progettuale. Si occupa di produzione e circuitazione di spettacoli teatrali, di attività didattiche svolte all'interno delle scuole, per gli adulti e specialistica per gli operatori del settore, di progettazione culturale, di organizzazione di eventi: rassegne, festival e stagioni teatrali. Dal 2013 è diventata una cooperativa teatrale.

## Terradamare soc. coop. a.r.l.



Terradamare è una cooperativa turistica nata nel 2012 nel cuore di Ballarò, a Palermo, con la missione di raccontare la città come un progetto di vita collettivo. Propone ogni weekend un calendario permanente di visite guidate, tour artistici e naturalistici, aperture straordinarie di siti storici, degustazioni e itinerari scolastici, con la filosofia del walking tour come strumento principale di scoperta. Oltre al turismo, è attiva nella rigenerazione urbana, nella formazione delle nuove generazioni e nell'attivismo civile nel quartiere dell'Albergheria.

## Terre delle Balestrate - Coop. di Comunità



La Cooperativa di Comunità Terre delle Balestrate nasce a marzo 2023 nel cuore del Golfo di Castellammare, tra le province di Palermo e Trapani, nella Sicilia occidentale.

Un territorio con un enorme patrimonio in cerca della giusta ricetta per crescere: storia e leggenda, tradizioni e cultura. Un luogo

incantato dove tutto si fonde e diventa magia. Un Luogo da scoprire, dalla cucina alla natura, e attraverso i racconti dei cinquanta soci che collaborano per costruire una forte identità territoriale valorizzando i prodotti agricoli - in particolare le coltivazioni di mango - e lanciando il turismo enologico, in una terra dove le grandi compagnie internazionali del vino costruirono i loro stabilimenti. La cooperativa offre tour esperienziali per vivere in prima persona le tradizioni e il folklore della nostra Isola.

## Think UP Soc. Coop.



Think-Up è un'agenzia di comunicazione, organizzazione eventi e project management "chiavi in mano". Le attività sono guidate da una squadra con esperienza più che ventennale, in collaborazione con partner di eccellenza e con una visione fortemente innovativa.

Partner d'eccellenza, personale altamente qualificato e professionale, tecnologia digitale al fine di realizzare un'ampia gamma di eventi nazionali e internazionali, con cura e attenzione ai dettagli. Sono specializzati in eventi Corporate, istituzionali, culturali e sportivi.

Dalla segreteria organizzativa alla regia, passando per il coordinamento dei servizi e l'elaborazione della strategia di comunicazione. Sviluppano l'intero ciclo produttivo, fino alla rendicontazione costi e al raggiungimento obiettivi. A partire dal 2015, Gestiscono in Global Service l'Auditorium del Massimo, prestigiosa location per eventi nel cuore dell'Eur a Roma.

## Turismo in Marmilla Soc. Coop.

La cooperativa Turismo in Marmilla, attiva dal 1999, si dedica



alla valorizzazione del territorio della Marmilla (Sud Sardegna), un'area ricca di storia e tradizioni. La cooperativa gestisce il Parco e Museo Genna Maria, dove si occupa della manutenzione, accoglienza e visite guidate. Organizza laboratori didattici e mostre temporanee su archeologia, etnografia e arte.

Inoltre, gestisce l'area archeologica di Pinn'e Maiolu a Villanovafornu e il Museo MuDA di Las Plassas. Oltre alla gestione dei siti, offre percorsi educativi, passeggiate tematiche e pacchetti turistici personalizzati. Collabora con strutture ricettive per soggiorni completi e offre servizi come bookshop, ceramiche, audioguide, esperienze di archeoastronomia, archeotrekking e wedding planning. Inoltre, mette a disposizione parcheggi e aree picnic.

## Valcellina Cooperativa S.C.



La Valcellina Cooperativa nasce 30 anni fa per dare servizi in diversi settori, gestione del verde pubblico, supporto e gestione di strutture turistiche, gestione del punto vendita edicole e souvenir nel Comune di Barcis. La Valcellina Cooperativa oltre ad operare nel campo della gestione del verde è attiva in diversi progetti e gestione del Turismo del territorio provinciale. Gestisce il Campeggio San Francesco di Barcis, gestisce e collabora nella realtà dell'albergo diffuso con una segreteria turistica, gestione di alcuni punti turistici del Parco del Delle Dolomiti Friulane. Sempre nell'ambito Turistico la Cooperativa gestisce per conto del Comune di Barcis, il Campeggio San Francesco il Loc. Ribe e il ponte Tibetano sospeso sulla forra del Cellina.

## Valle dei Cavalieri Società Cooperativa Sociale di Comunità



La Valle dei Cavalieri è una cooperativa sociale di comunità fondata nel 1991 nel paese

di Succiso 1000 mt slm sull'Appennino Tosco Emiliano in provincia di Reggio Emilia. Succiso è una delle principali porte del Parco Nazionale dell'Appennino Tosco Emiliano e la cooperativa ne gestisce il relativo Centro Visita .

L'attività prevalente è quella Agrituristica, la struttura dispone di 11 camere tutte con servizi e un piccolo centro benessere, un ottimo ristorante, un bar e uno spaccio per la vendita dei nostri prodotti e dei prodotti tipici del Parco. La fattoria Agricola è dedicata alla pastorizia e si produce nel nostro caseificio il formaggio "Pecorino dell'alto Appennino Reggiano". Proponiamo inoltre un'attività didattica per scuole e famiglie in collaborazione con il Parco Nazionale e altre associazioni.

La cooperativa dispone di un centro sportivo polivalente, noleggia Bike a pedalata assistita, Ciaspole, e attrezzature per il trekking e lo sci da fondo.

### Vivi Calascio Coop. di Comunità



La Cooperativa di Comunità "Vivi Calascio" è nata nel 2020 nell'omonimo borgo, tra le montagne rocciose del Gran Sasso, le acque turchesi del fiume Tirino e l'altopiano di Campo Imperatore, in una comunità di 120 abitanti. Calascio è uno dei tanti in Abruzzo a rischio spopolamento con un grande potenziale storico-culturale e paesaggistico. Il progetto "Vivi Calascio" vuole valorizzare le competenze della popolazione residente nel Comune e nei paesi limitrofi per perseguire lo scopo di soddisfare i bisogni della comunità territoriale, migliorandone la qualità sociale ed economica della vita. La funzione socio-economica locale della cooperativa di comunità è tangibile nel territorio e si è dimostrata la vera risoluzione ai rischi di spopo-

lamento e abbandono del borgo. Infatti raggruppa a sé le volontà degli abitanti, si mette a disposizione dell'intera comunità e offre un futuro ai più giovani, attraverso lo sviluppo di attività eco-sostenibili finalizzate alla produzione di beni e servizi, al recupero di beni ambientali e monumentali, alla creazione di offerta di lavoro.

### Ways2italy



Ways2italy è un tour operator specializzato nei viaggi di gruppo in pullman in tutta Italia, in primis in Romagna, terra di proverbiale accoglienza e ospitalità, dove trovano sede gli uffici. Il T.O. offre circuiti o weekend culturali ed enogastronomici, soggiorni balneari e vacanze trekking. Lo staff, tutto al femminile, è composto da professioniste esperte con oltre 25 anni di esperienza, attente ad offrire ai viaggiatori vere e proprie immersioni nei sapori e nelle tradizioni dei luoghi visitati, il tutto garantendo la massima professionalità e assistenza.

# Turismo cooperativo

# 20 26



*Inquadra il QR per scaricare  
la versione digitale del catalogo*



Seguici e scopri su  
@CTCTurismoCooperativo

Proposte a cura del Centro Turistico Cooperativo  
Via Torino 146 - Roma

Per informazioni e prenotazioni:  
info@centroturistico.coop  
+39 06/680 00 214 - +39 06/680 00 215 - +39 06/680 00 216

Per maggiori informazioni sulle modalità di viaggio, termini e condizioni  
si prega di fare riferimento al sito [www.centroturistico.coop](http://www.centroturistico.coop)